EDION エディオン

NECがおすすめする Windows 8.

NEC LaVie

2014夏モデル 2014.5

映像の細部までリアルで美しい!

FULL HD DISPLAY!!

個性的な柄があなたを主張する

Shine Red

大迫力サウンド!!

YAMAHA サウンドシステム

エディオンなら安心の

メーカー保証3年間

さらに

エディオンカード会員様なら

2年間延長*1の

5年間長期保証

LaVie L

PC-LL750SS-E3シリーズ

LaVie S
PC-LS700SS-E3 シリーズ
PC-LS350SS-E3 シリーズ

LaVie Z
PC-LZ750SSB-E3
PC-LZ550SSB-E3

※アプリやデバイスは、国により異なります。

*1:2年間延長保証は、エディオンのサービスです。

仕事 さくさく、遊び とことん。 Windows 8

2014夏モデル 2014.5

エディオンなら 安心 簡単 快適 がさらにひろがる!

長期保証 買った後も安心が長続き!

通常メーカー保証1年間

エディオン オリジナル ポイント

3年間保証

さらに

エディオンカード 会員様なら 2年間延長*1の

5年間長期保証

*1:2年間延長保証は、エディオンのサービスです。

エディオンなら5年間長期修理保証	保険料・保証金		保証対象品			エディオンカードへの入会が必要です
	お買上ごとの保証料はいりません 年間980円(税抜)の会員サービス利用料が必要です		ご購入単価5,000円以上(税抜)で1年以上のメーカー保証があるエディオン指定商品			
	保証期間	保証適用範囲	保証限度額	保証回数限度	免責	
	5年間(メーカー保証期間を含む)	エディオン規定の保証内容に準じます	ご購入単価まで	ありません	ありません	

※各種お問い合わせは、http://my.edion.jp/pc/card/をご確認ください。

EDION エディオン メンバーズサイト

http://my.edion.jp/pc/card/explanation/guarantee/index.php

エディオンカードセンター　電話:0120-87-6565　受付時間:10:00～18:00(年末年始休)

※エディオンカードおよび5年間長期修理保証についてのお問い合わせ

快適利用 映像も、サウンドも、情報活用も、大満足!

明るくきれいな映像を楽しめる 高画質ディスプレイ

フルHD液晶

LaVieL オリジナル ポイント

1920×1080ドット表示のフルHD高解像度で高精細なフルハイビジョン映像の美しさをすべて忠実に再現します。

※写真は効果をわかりやすくしたイメージです。

FULL HD 1080

[対応機種] LaVie L、Z(WQHD解像度)、VALUESTAR N、S

IPS液晶 IPS

液晶テレビと同等の広い視野角で、斜めの角度から見ても美しい映像を楽しめます。

※写真は効果をわかりやすくしたイメージです。 ※IPS is a trademark that is used under a license from Japan Display East, Inc. and LG Display Co., Ltd.

[対応機種] LaVie L、VALUESTAR N、S

スーパーシャインビューLED-EX2液晶

鮮やかな色彩再現性と表示の高輝度化を同時に実現。明るくきれいな映像を再現します。

※写真は効果をわかりやすくしたイメージです。

[対応機種] LaVie L

オーディオ製品に迫る臨場感あふれる音を再現 YAMAHAサウンドシステム

▶ FR-Port™(エフアールポート)

空気流ノイズを独自のバスレフ構造で低減、豊かで引き締まった低音を実現します。

[対応機種] LaVie L、VALUESTAR N、S

※「FR-Port™(エフアールポート)」はヤマハ株式会社の特許技術です。

▶ 磁性流体スピーカ

ボイスコイル周囲に磁性流体を充填し振動板の動きを最適に制御。ノイズを低減し、クリアな音質の中高音を再現します。

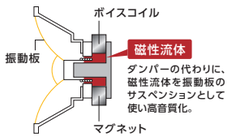

※図はイメージです。

[対応機種] VALUESTAR N

▶ AudioEngine™

パソコン筐体に最適な音質調整と音響効果で、再生メディアやコンテンツにマッチした自然でクリアなサウンドを提供します。

それぞれに合った音で楽しめる

[対応機種] LaVie L、VALUESTAR N、S

知りたいニュースが自動で集まる、AI搭載・ニュースセレクトアプリ。

My Time Line

あなたの閲覧履歴をポイント化、ポイントの多いジャンルのニュースをセレクトし、優先的に一覧表示。

※My Time Lineをご利用になるには、インターネット接続環境が必要です。

安心サポート わかる!使える!様々なサポートで安心!

Windows 8.1 の操作も安心

動画なび

- **Windows 8.1 の使い方**

Windows 8.1 の新しい操作方法が動画でわかる!

- **動画ナビ Office編**

Officeの新しいインターフェイスなどをわかりやすく解説。

パソコンのいろは8

Windows 8.1 の操作をイチから学べる!

※アプリやデバイスは、国により異なります。

ソフト&サポートナビゲーター

やりたいことから、簡単にアプリを探せる!起動できる!

※アプリやデバイスは、国により異なります。

新しいパソコンへのデータ引越しも安心

おまかせデータ引越し

(ファイナルパソコンデータ引越し 9 ™ Plus for NEC)

メールデータ、アドレス帳、ブラウザのお気に入り、マイドキュメントのファイルや設定を新しいパソコンに簡単に転送できます。操作方法は「動画なび」データの引越し編で紹介しています。

※データにより転送できない場合があります。

※アプリやデバイスは、国により異なります。

Windows XPをまだお使いでは?

Windows XP はサポートが終了。新しいパソコンへの買い替えをおすすめします。

わからない操作があれば、電話で相談できる

使い方相談無料!!

NEC製のパソコン・周辺機器・アプリの設定方法や使い方に関するご質問、ご相談を無料で承ります。

※事前にお客様情報の登録(無料)が必要です。

スタート画面から、直感操作でやりたいことにすばやくアクセス

LaVie L 15.6型ワイド

高画質フルHD液晶搭載、高性能スタイリッシュノート。

NECがおすすめする Windows 8.

PC-LL750SSR-E3
シャインレッド
マウス色：レッド

PC-LL750SS-E3シリーズ

タッチパネル搭載

PC-LL750SSR-E3 シャインレッド マウス色：レッド
PC-LL750SSG-E3 クリスタルゴールド マウス色：ブラック
PC-LL750SSW-E3 クリスタルホワイト マウス色：ホワイト
PC-LL750SSB-E3 クリスタルブラック マウス色：ブラック

オリジナルポイント 安心の3年間保証

さらに

エディオンカード会員様なら 2年間延長※1の 5年間長期保証

※1：2年間延長保証は、エディオンのサービスです。

クオル KUAL

※アプリやデバイスは、国により異なります。

オリジナルポイント 高精細表示のフルHD液晶を搭載

WXGA液晶（1366×768ドット）と比べて 約1.9倍の情報量!

1920×1080ドットで、高精細なフルハイビジョン映像の美しさをすべて忠実に再現します。写真や映像の細部にいたるまでリアルで美しい画質を実現。また、細かな文字もつぶれにくく、くっきり表示されるので快適に作業できます。

FULL HD 1080

1920×1080ドット（フルHD）

※写真は効果をわかりやすくしたイメージです。

オリジナルポイント 鮮やかで繊細な柄の“シャインレッド”モデル PC-LL750SSR-E3

パームレストの輝く幾何学模様が個性を美しく演出。

迫力のYAMAHAサウンドシステム

sound by YAMAHA

■ FR-Port™（エフアールポート）

従来のバスレフ構造で発生していた空気流ノイズを、独自のバスレフ構造で低減することにより、豊かで引き締まった低音を実現します。

※「FR-Port™（エフアールポート）」はヤマハ株式会社の特許技術です。

■ AudioEngine™

ヤマハが持つ音響設計ノウハウを活かし、パソコン筐体の特性に合わせた音質調整と音響効果を実現する総合サウンド処理技術。再生メディアやコンテンツに合う音響を選んで臨場感のあるAV鑑賞を楽しめます。

それぞれに合った音で楽しめる

音楽

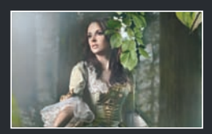
映画

スポーツ

鮮やかな高画質・広視野角液晶 IPS

■ スーパーシャインビューLED-EX2 IPS液晶

明るくきれいな映像を再現する高輝度液晶。また、広い視野角を持つIPS方式採用により、斜めの角度から見ても美しい映像を楽しめます。

見る角度を変えても、美しい！

※高画質ディスプレイについて詳しくはP.02へ

※写真は効果をわかりやすくしたイメージです。 ※ IPS is a trademark that is used under a license from Japan Display East, Inc. and LG Display Co., Ltd.

Windows 8.1 を直感的に使えるタッチパネル

指先ひとつでアプリを起動！

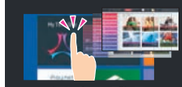

アイコンをタップしてアプリ起動

文字や写真の拡大も、2本の指で思いのまま！

指を広げたり縮めて拡大・縮小

ページめくりも、スイスイ楽しめる！

指をスライドしてスクロール

※画像はイメージです。

Windows 8.1 がさらに使いやすくなった「ぱっとマウス」（ワイヤレス）

※詳しくはP.06へ

■ 目的に合ったアプリをすばやく起動できる「ワンタッチスタートボタン」

■ 最大867Mbps*1のワイヤレスLAN IEEE802.11ac対応

高速な光回線の速度を活かせる最大867Mbps*1のワイヤレスLANを搭載しています。

*1：ワイヤレスルータが対応している場合の理論値。

	基本OS	CPU	ディスプレイ	メモリ	HDD	BD/DVD/CDドライブ	Webカメラ	無線通信機能	統合アプリ	その他
PC-LL750SS-E3 シリーズ	Windows 8.1 Update 最新OS	第4世代 インテル® Core™ i7-4700MQ (2.40GHz)	Full HD オリジナルポイント 15.6型ワイド フルフラット スーパーシャインビュー LED-EX2 IPS液晶 タッチパネル搭載	8GB (8GB 1)	約1TB (SSHD*1)	ブルーレイ ディスクドライブ (BDXL™ 対応)	HD解像度 (720p)対応 92万画素	11ac対応 ワイヤレスLAN (IEEE802.11ac /a/b/g/n準拠) Bluetooth® 4.0	Microsoft Office Home and Business 2013	3年間保証 オリジナルポイント オリジナル色 (シャインレッド) オリジナルポイント

*1：NAND型フラッシュメモリをキャッシュメモリとして使用。お客様がデータを保存したりアプリをインストールするなどの使用はできません。

■ 防滴アイソレーションキーボード

快適に入力でき、掃除のしやすいアイソレーションキーボードを搭載し、さらに防滴構造を採用しました。

※水滴が内部に入ることを遅らせ、シャットダウンする時間を確保できます。防水を保証するものではありません。水がこぼれた場合、点検と修理（有償）が必要になります。

■ 大容量と高速化を両立したハイブリッドドライブシステム

HYBRID DRIVE SYSTEM

ハードディスクとメモリを組み合わせることで、大容量ストレージと、OSやアプリの高速動作を実現しました。

※NAND型フラッシュメモリをキャッシュメモリとして利用することで、2回目以降の動作を高速化します。NAND型フラッシュメモリはシステム領域として使用するため、お客様がデータを保存したりアプリをインストールするなどの使用はできません。 *1：マイ チョイスボタンに4つのアプリ（デスクトップ版 Internet Explorer 11、Word 2013、Excel 2013、Outlook 2013）を登録。マイ チョイスボタンを押してOSを起動し、登録したアプリの起動（表示）が完了するまでの時間を5回測定した平均値（PC-LL750SS-E3シリーズ 約30.86秒、PC-LL750SSシリーズのSSHDを約1TBのHDDに変更したモデル 約55.39秒）。 ※イラストは効果をわかりやすく説明するためのイメージです。

知りたいニュースが自動で集まる、AI搭載・ニュースセレクトアプリ。 ■ My Time Line ※詳しくはP.02へ

スタート画面から、直感操作でやりたいことにすばやくアクセス

仕事 さくさく、遊び とことん。 Windows 8

LaVie
S
15.6型ワイド

新規格無線LAN対応
高性能スタイリッシュノート。

PC-LS700SSW-E3
エクストラホワイト
マウス色：ホワイト

PC-LS700SS-E3シリーズ
PC-LS350SS-E3シリーズ

PC-LS700SSR-E3
PC-LS350SSR-E3
ルミナスレッド
マウス色：レッド

PC-LS700SSW-E3
PC-LS350SSW-E3
エクストラホワイト
マウス色：ホワイト

PC-LS700SSB-E3
PC-LS350SSB-E3
スターリーブラック
マウス色：ブラック

※アプリやデバイスは、国により異なります。

クオル KUAL

オリジナルポイント 安心の3年間保証 → さらに エディオンカード会員様なら 2年間延長*1の 5年間長期保証

*1：2年間延長保証は、エディオンのサービスです。

最大867Mbps*1のワイヤレスLAN IEEE802.11ac対応

高速な光回線の速度を活かせる最大867Mbps*1のワイヤレスLANを搭載しています。また、電子レンジなどと干渉しにくい5GHz帯に対応しています。

約2.9倍*2の通信速度！

*1：ワイヤレスルータが対応している場合の理論値。*2：IEEE802.11n（300Mbps）との通信速度比（理論値）。

Windows 8.1 がさらに使いやすくなった「ぱっとマウス」（ワイヤレス）

Windows 8.1 の操作が指先ですばやく行えます。

■ 防滴アイソレーションキーボード

※水滴が内部に入ることを遅らせ、シャットダウンする時間を確保できます。防水を保証するものではありません。水がこぼれた場合、点検と修理（有償）が必要になります。

■ 目的に合ったアプリをすばやく起動できる「ワンタッチスタートボタン」

■ パワーオフUSB充電機能

パソコンの電源がOFFでも携帯電話やスマートフォンなどに充電できます。

※お使いの周辺機器によっては、パワーオフUSB充電機能を使用できない場合があります。

■ 手書き文字を入力できるタッチパッド

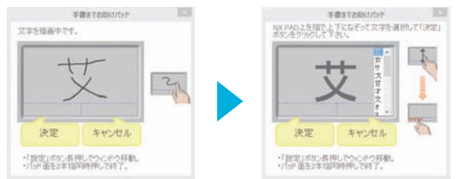

手書き入力　　自動で文字認識

※手書きには個人差がありますので、本機能は完全な認識を保証するものではありません。

知りたいニュースが自動で集まる、AI搭載・ニュースセレクトアプリ。 ■ My Time Line ※詳しくはP.02へ

	基本OS	CPU	ディスプレイ	メモリ	HDD	BD/DVD/CDドライブ	Webカメラ	無線通信機能	統合アプリ	その他
PC-LS700SS-E3シリーズ	Windows 8.1 Update 最新OS	第4世代インテル® Core™ i7-4702MQ（2.20GHz）	15.6型ワイドスーパーシャインビューLED液晶	8GB（8GB 1）	約1TB	ブルーレイディスクドライブ（BDXL™ 対応）	HD解像度（720p）対応92万画素	11ac対応ワイヤレスLAN（IEEE802.11ac/a/b/g/n準拠）Bluetooth® 4.0	Microsoft Office Home and Business 2013	3年間保証 オリジナルポイント
PC-LS350SS-E3シリーズ		第4世代インテル® Core™ i3-4000M（2.40GHz）		4GB（4GB 1）	約750GB					

仕事 さくさく、遊び とことん。 Windows 8

LaVie
Z
13.3型ワイド

NECがおすすめする Windows 8.

世界最軽量*1
モバイルノート。

約795g

PC-LZ750SSB-E3
約5.4時間駆動（JEITA2.0）/約9.2時間駆動（JEITA1.0）*2

PC-LZ550SSB-E3
約5.4時間駆動（JEITA2.0）/約9.2時間駆動（JEITA1.0）*2

2560×1440ドット表示 IGZO

*1：13.3型ワイド液晶搭載ノートPCとして。2014年4月1日現在、NECパーソナルコンピュータ調べ。 *2：バッテリ駆動時間は、JEITAバッテリ動作時間測定法（Ver.2.0/Ver.1.0）に基づいて測定したためやす時間です。設定やご利用のアプリなどの使用環境によって、実際のバッテリ駆動時間は異なります。 ※IGZOロゴは、シャープ株式会社の登録商標です。
※画像、ハメコミ画面はイメージです。

PC-LZ750SSB-E3
PC-LZ550SSB-E3
ストームブラック

※アプリやデバイスは、国により異なります。

オリジナルポイント SSD 約128GB PC-LZ750SSB-E3
※PC-LZ550SSB-E3は標準搭載。

クオル KUAL

オリジナルポイント 安心の3年間保証 → さらに エディオンカード会員様なら 2年間延長*1の 5年間長期保証

*1：2年間延長保証は、エディオンのサービスです。

2560×1440ドット表示のIGZO液晶

高精細な2560×1440ドット表示、省電力のIGZO液晶。映像はもちろん、細かな文字もつぶれにくく、くっきりと美しく表示します。映りこみが少ないノングレア液晶で屋外でも見やすく快適です。

※写真は効果をわかりやすくしたイメージです。

画像も美しく表示できる

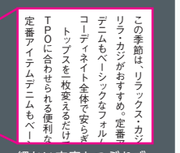

細かい文字もつぶれず表示できる

世界最軽量を実現しながら強度も妥協しない技術・設計

■ 筐体一体型キーボード

キーボードとパームレストを64カ所で留める一体型構造で、たわみにくい強度と打ちやすさを同時に実現。

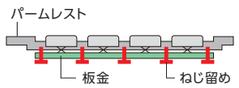

■ 面耐圧150kgf*1の堅牢性を確保

*1：当社による加圧試験のクリア値であり、実際のご利用において無故障・無破壊を保証するものではありません。

■ 筐体に特殊素材を採用

素材にマグネシウム合金、底面にマグネシウムリチウム合金を使い、軽さと剛性を同時に確保。

■ 長時間バッテリ駆動 約5.4時間（JEITA 2.0）約9.2時間（JEITA 1.0）*1

*1：バッテリ駆動時間は、JEITAバッテリ動作時間測定法（Ver.2.0/Ver.1.0）に基づいて測定しためやす時間です。設定やご利用のアプリなどの使用環境によって、実際のバッテリ駆動時間は異なります。

■ 1時間で約80%まで充電できる急速充電に対応

※本体が電源オンの場合、充電時間は異なります。

■ 最大867Mbps*1のワイヤレスLAN IEEE802.11ac対応

*1：ワイヤレスルータが対応している場合の理論値。

■ 使いたい時すぐ起動、パネルオープンパワーオン

※出荷時はオフに設定されています。オンに設定時、意図せずにパネルが開いた場合でも電源オンとなりますのでご注意ください。

知りたいニュースが自動で集まる、AI搭載・ニュースセレクトアプリ。 ■ My Time Line ※詳しくはP.02へ

	基本OS	CPU	ディスプレイ	メモリ	SSD	DVD/CDドライブ	Webカメラ	無線通信機能	統合アプリ	その他
PC-LZ750SSB-E3	Windows 8.1 Update 最新OS	第4世代インテル® Core™ i7-4510U（2.00GHz）	13.3型ワイドLED液晶（広視野角・ノングレア）WQHD（2560×1440ドット）	4GB	約128GB オリジナルポイント（SATA 3.0対応）	—【別売、専用オプション】DVDスーパーマルチドライブ 型番：PC-AC-DU007C	HD解像度（720p）対応92万画素	11ac対応ワイヤレスLAN（IEEE802.11ac/a/b/g/n準拠）Bluetooth® 4.0	Microsoft Office Home and Business 2013	3年保証 オリジナルポイント
PC-LZ550SSB-E3		第4世代インテル® Core™ i5-4210U（1.70GHz）			約128GB（SATA 3.0対応）					

仕事 さくさく、遊び とことん。 Windows 8

VALUESTAR
N
23型ワイド

スイッチオンで、
すぐにテレビが楽しめる!
大画面一体型PC。

PC-VN770SSR-E3
クランベリーレッド
マウス色:レッド

PC-VN770SS-E3シリーズ

●PC-VN770SSR-E3 クランベリーレッド マウス色:レッド
○PC-VN770SSW-E3 ファインホワイト マウス色:ホワイト
●PC-VN770SSB-E3 ファインブラック マウス色:ブラック

*1:チューナの1つ(ぱっと観テレビ用)は視聴専用となります。 ※アプリやデバイスは、国により異なります。

クォル KUAL

オリジナルポイント 安心の3年間保証 さらに エディオンカード会員様なら2年間延長*1の 5年間長期保証

*1:2年間延長保証は、エディオンのサービスです。

オリジナルポイント 電源オンから約2秒でテレビ視聴「ぱっと観テレビ」

パソコンが電源オフでも、観たい時にすぐ観られて便利!

ぱっと観テレビ TV 約2秒

3波対応、2番組同時録画も可能

パパのスポーツ番組とママのドラマも同時に録れる! テレビを観ながらウラ番組も録れる!

地デジ BS CS ×3 *2 フルハイビジョン録画 最大約16倍 *1

*1:ダイレクトモード比。約16倍の長時間録画が可能なのは、BS・110度CSデジタル放送の場合。地上デジタル放送は約11倍録画となります。
*2:チューナの1つ(ぱっと観テレビ用)は視聴専用となります。 ※BS・110度CSデジタル放送用のアンテナへの電源供給機能がありません。このため別途「電源供給器」が必要な場合があります。詳細はホームページ(http://121ware.com/catalog/dtv/)で事前にご確認ください。

■ 低音から高音まで高音質、YAMAHAサウンドシステム sound by YAMAHA

※YAMAHAサウンドシステムについて詳しくはP.02へ

■ 広視野角で鮮やかな23型ワイドフルHD IPS液晶

※高画質ディスプレイについて詳しくはP.02へ
※ IPS is a trademark that is used under a license from Japan Display East, Inc. and LG Display Co., Ltd.

FULL HD 1080 IPS

■ 最大867Mbps*1のワイヤレスLAN IEEE802.11ac対応

高速な光回線の速度を活かせる最大867Mbps*1のワイヤレスLANを搭載しています。また、電子レンジなどと干渉しにくい5GHz帯に対応しています。

*1:ワイヤレスルータが対応している場合の理論値。

■ Windows 8.1を快適に使える「タッチパッドリモコン」と「ぱっとマウス」

※「ぱっとマウス」について詳しくはP.06へ

■ 画面を垂直にできる省スペースフォトフレーム設計

23型ワイドでも奥行き28cm*1の省スペース設計です。スイベルとチルトで、画面を見やすい角度に簡単に調整可能です。

*1:ディスプレイ最小傾斜(直立)時。

知りたいニュースが自動で集まる、AI搭載・ニュースセレクトアプリ。 ■ My Time Line ※詳しくはP.02へ

	基本OS	CPU	ディスプレイ	メモリ	HDD	BD/DVD/CDドライブ	Webカメラ	テレビ	無線通信機能	統合アプリ	その他
PC-VN770SS-E3シリーズ	Windows 8.1 Update 最新OS	第4世代インテル® Core™ i7-4700MQ (2.40GHz)	23型ワイドスーパーシャインビューLED IPS液晶 (Full HD)	8GB (8GB 1)	約3TB	ブルーレイディスクドライブ (BDXL™ 対応)	HD解像度(720p)対応 92万画素	ぱっと観テレビ TV 約2秒 オリジナルポイント 3波対応 トリプルチューナ*1	11ac対応 ワイヤレスLAN IEEE802.11ac \a/b/g/n準拠\ Bluetooth® 4.0	Microsoft Office Home and Business 2013	3年間保証 オリジナルポイント

*1:チューナの1つ(ぱっと観テレビ用)は視聴専用となります。

仕事 さくさく、遊び とことん。 Windows 8

VALUESTAR
S
21.5型ワイド

NECがおすすめする Windows 8.

インテリア感覚の省スペースPC。

PC-VS570SSW-E3
ファインホワイト
マウス色:ホワイト

PC-VS570SS-E3シリーズ　PC-VS370SS-E3シリーズ

●PC-VS570SSR-E3、PC-VS370SSR-E3 クランベリーレッド マウス色:レッド
○PC-VS570SSW-E3、PC-VS370SSW-E3 ファインホワイト マウス色:ホワイト
●PC-VS570SSB-E3、PC-VS370SSB-E3 ファインブラック マウス色:ブラック

クォル KUAL

オリジナルポイント 安心の3年間保証 さらに エディオンカード会員様なら2年間延長*1の 5年間長期保証

*1:2年間延長保証は、エディオンのサービスです。

最新OS Windows 8.1 Update 搭載

オリジナルポイント 大容量8GBメモリ PC-VS570SS-E3シリーズ

オリジナルポイント 最大867Mbps*1のワイヤレスLAN IEEE802.11ac対応 PC-VS370SS-E3シリーズ

高速な光回線の速度を活かせる最大867Mbps*1のワイヤレスLANを搭載。高画質・大容量のHD映像のストリーミング再生も、より快適に行えます。

約2.9倍*2の通信速度!

*1:ワイヤレスルータが対応している場合の理論値。
*2:IEEE802.11n(300Mbps)との通信速度比(理論値)。※PC-VS570SS-E3シリーズは標準搭載

オリジナルポイント Microsoft Office Home and Business 2013 PC-VS370SS-E3シリーズ

PowerPointがあるから、オリジナルの挨拶状も手軽に作れる。授業のプレゼンなど学生の方にも役立ちます。

※PC-VS570SS-E3シリーズは標準搭載

■ 広視野角で鮮やかな21.5型ワイドフルHD IPS液晶

※高画質ディスプレイについて詳しくはP.02へ
※ IPS is a trademark that is used under a license from Japan Display East, Inc. and LG Display Co., Ltd.

FULL HD 1080 IPS

■ Windows 8.1を快適に使える「タッチパッドリモコン」と「ぱっとマウス」

■ 離れた場所でも使える「タッチパッドリモコン」
テレビ用リモコンの裏に、マルチタッチ対応のスライドパッドを搭載。Windows 8.1 のタッチ操作を、離れた場所から便利に行えます。

■ Windows 8.1 がさらに使いやすくなった「ぱっとマウス」(ワイヤレス) ※詳しくはP.06へ

オリジナルポイント 選べる3つの本体カラー PC-VS570SS-E3シリーズ

■ 迫力のYAMAHAサウンドシステム sound by YAMAHA

※YAMAHAサウンドシステムについて詳しくはP.02へ

■ 3波対応TVチューナ

デジタル放送3波の視聴、録画が可能です。 地デジ BS CS ハイビジョン録画 最大約10倍 *1

※BS・110度CSデジタル放送用アンテナへの電源供給機能がありません。このため別途「電源供給器」が必要な場合があります。詳細はホームページ(http://121ware.com/catalog/dtv/)で事前にご確認ください。*1:ダイレクトモード比。約10倍の長時間録画が可能なのは、BS・110度CSデジタル放送の場合。地上デジタル放送は約7倍録画となります。

知りたいニュースが自動で集まる、AI搭載・ニュースセレクトアプリ。 ■ My Time Line ※詳しくはP.02へ

	基本OS	CPU	ディスプレイ	メモリ	HDD	BD/DVD/CDドライブ	Webカメラ	テレビ	無線通信機能	統合アプリ	その他
PC-VS570SS-E3シリーズ	Windows 8.1 Update 最新OS	第4世代インテル® Core™ i5-4210U (1.70GHz)	21.5型ワイドスーパーシャインビューLED IPS液晶 (Full HD) オリジナルポイント	8GB (8GB 1) オリジナルポイント	約1TB	ブルーレイディスクドライブ (BDXL™ 対応)	HD解像度(720p)対応 92万画素	3波対応シングルチューナ	11ac対応ワイヤレスLAN (IEEE802.11ac/a/b/g/n準拠) Bluetooth® 4.0	Microsoft Office Home and Business 2013	3年間保証 オリジナルポイント / オリジナルカラーバリエーション グランベリーレッド ファインホワイト オリジナルポイント
PC-VS370SS-E3シリーズ		インテル® Celeron® 2957U (1.40GHz)	21.5型ワイドスーパーシャインビューLED IPS液晶 (Full HD)	4GB (4GB 1)		DVDスーパーマルチドライブ			11ac対応ワイヤレスLAN オリジナルポイント (IEEE802.11ac/a/b/g/n準拠) Bluetooth® 4.0	Microsoft Office Home and Business 2013 オリジナルポイント	3年間保証 オリジナルポイント

仕事 さくさく、遊び とことん。 Windows 8

Windows 8.1 Update・Microsoft Office Home and Business 2013 Service Pack 1 搭載

※アプリやデバイスは、国により異なります。

	LaVie L	LaVie S		LaVie Z		VALUESTAR N	VALUESTAR S	
ラインアップ	 ●シャインレッド ●クリスタルゴールド ○クリスタルホワイト ●クリスタルブラック	 ●ルミナスレッド ○エクストラホワイト ●スターリーブラック		 ●ストームブラック		 ●クランベリーレッド ○ファインホワイト ●ファインブラック	 ●クランベリーレッド ○ファインホワイト ●ファインブラック	
	●PC-LL750SSR-E3 ●PC-LL750SSG-E3 ○PC-LL750SSW-E3 ●PC-LL750SSB-E3	●PC-LS700SSR-E3 ○PC-LS700SSW-E3 ●PC-LS700SSB-E3	●PC-LS350SSR-E3 ○PC-LS350SSW-E3 ●PC-LS350SSB-E3	●PC-LZ750SSB-E3	●PC-LZ550SSB-E3	●PC-VN770SSR-E3 ○PC-VN770SSW-E3 ●PC-VN770SSB-E3	●PC-VS570SSR-E3 ○PC-VS570SSW-E3 ●PC-VS570SSB-E3	●PC-VS370SSR-E3 ○PC-VS370SSW-E3 ●PC-VS370SSB-E3
OS	Windows 8.1 Update							
オフィスアプリ	Microsoft Office Home and Business 2013	Microsoft Office Home and Business 2013		Microsoft Office Home and Business 2013		Microsoft Office Home and Business 2013	Microsoft Office Home and Business 2013	Microsoft Office Home and Business 2013
ディスプレイ	15.6型ワイド フルフラット スーパーシャインビュー LED-EX2 IPS液晶 タッチパネル搭載 （フルHD） （1920×1080ドット）	15.6型ワイド スーパーシャインビュー LED液晶 （1366×768ドット）		13.3型ワイド LED IGZO液晶 （広視野角・ノングレア） （WQHD） （2560×1440ドット）		23型ワイド スーパーシャインビュー LED IPS液晶 （フルHD） （1920×1080ドット）	21.5型ワイド スーパー シャインビュー LED IPS液晶 （フルHD） （1920×1080ドット）	21.5型ワイド スーパー シャインビュー LED IPS液晶 （フルHD） （1920×1080ドット）
CPU	第4世代 インテル® Core™ i7-4700MQ プロセッサー （2.40GHz／4コア／8スレッド） インテル® ターボ・ブースト・テクノロジー2.0に対応：最大3.40GHz	第4世代 インテル® Core™ i7-4702MQ プロセッサー （2.20GHz／4コア／8スレッド） インテル® ターボ・ブースト・テクノロジー2.0に対応：最大3.20GHz	第4世代 インテル® Core™ i3-4000M プロセッサー （2.40GHz／2コア／4スレッド）	第4世代 インテル® Core™ i7-4510U プロセッサー （2.00GHz／2コア／4スレッド） インテル® ターボ・ブースト・テクノロジー2.0に対応：最大3.10GHz	第4世代 インテル® Core™ i5-4210U プロセッサー （1.70GHz／2コア／4スレッド） インテル® ターボ・ブースト・テクノロジー2.0に対応：最大2.70GHz	第4世代 インテル® Core™ i7-4700MQ プロセッサー （2.40GHz／4コア／8スレッド） インテル® ターボ・ブースト・テクノロジー2.0に対応：最大3.40GHz	第4世代 インテル® Core™ i5-4210U プロセッサー （1.70GHz／2コア／4スレッド） インテル® ターボ・ブースト・テクノロジー2.0に対応：最大2.70GHz	インテル® Celeron® プロセッサー 2957U （1.40GHz／2コア／2スレッド）
メモリ	8GB （DDR3L 8GB×1） デュアルチャネル 対応可能 （最大16GB） ［空きスロット：1］	8GB （DDR3L 8GB×1） デュアルチャネル 対応可能 （最大16GB） ［空きスロット：1］	4GB （DDR3L 4GB×1） デュアルチャネル 対応可能 （最大16GB） ［空きスロット：1］	4GB （オンボード） （最大4GB）		8GB （DDR3L 8GB×1） デュアルチャネル 対応可能 （最大16GB） ［空きスロット：1］	8GB （DDR3L 8GB×1） デュアルチャネル 対応可能 （最大16GB） ［空きスロット：1］	4GB （DDR3L 4GB×1） デュアルチャネル 対応可能 （最大16GB） ［空きスロット：1］
HDD/SSD	約1TB （5400回転／分） （SSHD※1）	約1TB （5400回転／分）	約750GB （5400回転／分）	SSD 約128GB	SSD 約128GB	約3TB （5400回転／分）	約1TB （高速7200回転／分）	
BD/DVD/CDドライブ	ブルーレイディスクドライブ DVDスーパーマルチドライブ機能付き （BDXL™ 対応）	ブルーレイディスクドライブ DVDスーパーマルチドライブ機能付き （BDXL™ 対応）		— 【別売、専用オプション】 DVDスーパーマルチドライブ 型番：PC-AC-DU007C		ブルーレイディスクドライブ DVDスーパーマルチドライブ機能付き （BDXL™ 対応）	ブルーレイディスクドライブ DVDスーパーマルチドライブ機能付き （BDXL™ 対応）	DVDスーパーマルチドライブ DVD-R/+R 2層書込み対応
TV機能	—	—		—		ぱっと録テレビ 2秒 地上・BS・110度CSデジタルTV トリプルチューナ※2※4 ×3※2※4	地上・BS・110度CSデジタルTV シングルチューナ※4	
無線通信機能	11ac対応 ワイヤレスLAN （IEEE802.11ac／a/b/g/n準拠） Bluetooth® 4.0	11ac対応 ワイヤレスLAN （IEEE802.11ac／a/b/g/n準拠） Bluetooth® 4.0		11ac対応 ワイヤレスLAN （IEEE802.11ac／a/b/g/n準拠） Bluetooth® 4.0		11ac対応 ワイヤレスLAN （IEEE802.11ac／a/b/g/n準拠） Bluetooth® 4.0	11ac対応 ワイヤレスLAN （IEEE802.11ac／a/b/g/n準拠） Bluetooth® 4.0	11ac対応 ワイヤレスLAN （IEEE802.11ac／a/b/g/n準拠） Bluetooth® 4.0
主な添付品・その他	クリスタライズキー® 防滴アイソレーションキーボード 3年間保証＋2年間※3 オリジナル色 （シャインレッド） ぱっとマウス （ワイヤレス）	防滴アイソレーションキーボード 3年間保証＋2年間※3 ぱっとマウス（ワイヤレス）		3年間保証＋2年間※3		3年間保証 ＋2年間※3 タッチパッド リモコン ぱっとマウス （ワイヤレス）	3年間保証 ＋2年間※3 オリジナル色 （クランベリーレッド／ファインホワイト） タッチパッド リモコン ぱっとマウス （ワイヤレス）	3年間保証 ＋2年間※3 タッチパッド リモコン ぱっとマウス （ワイヤレス）

※1：NAND型フラッシュメモリをキャッシュメモリとして使用。お客様がデータを保存したりアプリをインストールするなどの使用はできません。 ※2：チューナの1つ（ぱっと観テレビ用）は視聴専用となります。 ※3：2年間延長保証は、エディオンのサービスです。エディオンカードへの入会が必要です。 ※4：BS・110度CSデジタル放送用アンテナへの電源供給機能がありません。このため別途「電源供給器」が必要な場合があります。詳細はホームページ（http://121ware.com/catalog/dtv/）で事前にご確認ください。

本体価格はすべてオープン価格です。

仕事 さくさく、遊び とことん。 Windows 8

NECがおすすめする Windows 8.

■主なWindows アプリ一覧

◎：インストール済み ●：ハードディスク/SSDに格納済み（インストールしてご利用）

★：Windows ストア アプリ

◆印のアプリのみサポートを行っております（基本アプリ・NEC製アプリなど）。本商品に添付されたアプリは、同一商品名の市販品と機能や仕様の点で異なる場合があり区別するために［for NEC］と名称の最後に表記することがあります。その場合を含め、◆印以外のアプリに関しましては、アプリ製造元各社でサポートを行っておりますので、お問い合わせ先などは、添付の電子マニュアル［ソフトもサポートナビゲーター］をご覧ください。

分類	利用目的	アプリ名	PC-LL750SS-E3シリーズ	PC-LS700SS-E3シリーズ	PC-LS350SS-E3シリーズ	PC-LZ750SS-E3	PC-LZ550SS-E3	PC-VN770SS-E3シリーズ	PC-VS570SS-E3シリーズ	PC-VS370SS-E3シリーズ
基本OS	OS	Windows 8.1 Update※1※2	◆							
Microsoft Office Home and Business 2013	文書を作成する	Microsoft Word 2013※3	●	●	●	●	●	●	●	●
	表やグラフを作成する	Microsoft Excel 2013※3	●	●	●	●	●	●	●	●
	電子メールやスケジュールの管理をする	Microsoft Outlook 2013※3	●	●	●	●	●	●	●	●
	プレゼンテーション用の資料を作成する	Microsoft PowerPoint 2013※3	●	●	●	●	●	●	●	●
	Webクリップや情報の収集・整理をする	Microsoft OneNote 2013※3	●	●	●	●	●	●	●	○
	PowerPointで写真アルバムを作成する	Microsoft PowerPoint 2013 楽しもう フォトウィザード	○	○	○	○	○	○	○	○
インターネット	ホームページを見る	Internet Explorer 11	◆	○	○	○	○	○	○	○
		デスクトップ版 Internet Explorer 11	◆	○	○	○	○	○	○	○
	様々なニュースサイトの情報をまとめて見る	My Time Line	◆	○	○	○	○	○	○	○
	おすすめのサイトを見る	Play.net	◆	○	○	○	○	○	○	○
	メールを送受信する	メール	◆	○	○	○	○	○	○	○
	ビデオ通話やインスタントメッセージを使う	Skype™	◆	○	○	○	○	○	○	○
	オンラインストレージを使う	OneDrive	◆	○	○	○	○	○	○	○
	連絡先や友達の近況を見る	People	◆	○	○	○	○	○	○	○
	ストアからアプリを追加する	ストア	◆	○	○	○	○	○	○	○
	ブックマークしたWEBサイトの記事を見る	リーディング リスト	◆	○	○	○	○	○	○	○
安心・便利	アプリを探したり、トラブルを解決したりする	ソフトもサポートナビゲーター	◆	○	○	○	○	○	○	○
	アプリを簡単にインストールする	ソフトインストーラ	◆	○	○	○	○	○	○	○
	コンピュータウイルスを検出、駆除する	マカフィー リブセーフ（使用期間限定版）※4		○	○	○	○	○	○	○
		McAfee® Central for NEC	★	○	○	○	○	○	○	○
	簡単にデータをバックアップ	おてがるバックアップ※5	◆	○	○	○	○	○	○	○
	古いPCから新しいPCへデータを移す	ファイナルパソコンデータ引越し9 ™ plus for NEC※6	◆	○	○	○	○	○	○	○
	再セットアップ用メディアを作成する	再セットアップメディア作成ツール	◆	○	○	○※16	○※16	○	○	○
	NECからの最新の更新プログラムを入手する	Smart Update	◆	○	○	○	○	○	○	○
AV関連	画像や動画を編集、ブルーレイディスク/DVDに保存する	CyberLink MediaShow BD※7	◆	○	○	–	–	○	–	–
		Corel® PaintShop® Pro X5 for NEC	◆	○	○	–	–	○	–	–
	写真を見る	Windows フォト ギャラリー	◆	○	○	○	○	○	○	○
		フォト	◆	○	○	○	○	○	○	○
		NeroKwik	★	○	○	○	○	○	○	○
	映像を編集する	Windows ムービー メーカー	◆	○	○	–	–	○	–	–
	映像を見る	ビデオ	◆	○	○	○	○	○	○	○
	DVDビデオを観る	CyberLink PowerDVD※8	◆	○	○	–	–	○	–	–
	DVDビデオやブルーレイディスクを観る	CyberLink PowerDVD BD※8※9	◆	○	○	–	–	○	–	–
	オンラインストレージを使って スマートフォンと写真/映像を共有する	コンテンツナビ	◆	○	○	○	○	○	○	○
	音楽の再生や曲の管理をする	Windows Media Player	◆	○	○	○	○	○	○	○
	音楽を楽しむ	ミュージック	◆	○	○	○	○	○	○	○
	BDXL/BD/DVD/CDに音楽やデータを保存する	Roxio Creator® LJ※10		○	○	○※17	○※17	○	○	○
	ホームネットワーク上の他のPCで AVコンテンツを楽しむ	ホームネットワークサーバー powered by DIXIM※11	◆	–	–	–	–	○	–	–
TV関連	TV/ホームネットワーク上の TVコンテンツを見る、TVを録画する	SmartVision※6※12	◆	–	–	–	–	○	–	–
	TV番組表を見る	G-GUIDE® for Windows	◆	○	○	○	○	○	○	○
	ホームネットワーク上のTVコンテンツを見る	SmartVision/PLAYER※13	◆	○	○	○	○	○	○	○
実用・趣味	情報をまとめて整理するデジタルノートアプリ	OneNote	★	○	○	○	○	○	○	○
	はがきをつくる	筆ぐるめ 21 for NEC		○	○	○	○	○	○	○
	地図や最適ルートを検索する	NAVITIME※14	★	○	○	○	○	○	○	○
		地図	◆	○	○	○	○	○	○	○
	天気予報を見る	天気	◆	○	○	○	○	○	○	○
	ニュースを見る	ニュース	◆	○	○	○	○	○	○	○
	スポーツニュースを見る	スポーツ	◆	○	○	○	○	○	○	○
	スケジュールを管理する	カレンダー	◆	○	○	○	○	○	○	○
	アラームやタイマーをセットする	アラーム	◆	○	○	○	○	○	○	○
	オークションやネットショッピングをする	ヤフオク! (n)	★	○	○	○	○	○	○	○
	楽天の様々なサービスを利用する	楽天gateway	★	○	○	○	○	○	○	○
	トラベル情報を見る	トラベル	◆	○	○	○	○	○	○	○
	ファイナンス情報を見る	ファイナンス	◆	○	○	○	○	○	○	○
	ヘルスケア情報を見たり健康管理を行う	ヘルスケア&フィットネス	◆	○	○	○	○	○	○	○
	通販カタログを見る	nissen Smart Catalog	★	○	○	○	○	○	○	○
	チラシを見る	シュフーチラシアプリ for NEC	★	○	○	○	○	○	○	○
	料理レシピを探す	フード&レシピ	◆	○	○	○	○	○	○	○
	PDFファイルや電子書籍を表示する	リーダー	◆	○	○	○	○	○	○	○
	Webカメラを楽しむ	カメラ	◆	○	○	○	○	○	○	○
	電卓を使う	電卓	◆	○	○	○	○	○	○	○
	スキャナを使う	スキャン	◆	○	○	○	○	○	○	○
	音声を録音する	サウンドレコーダー	◆	○	○	○	○	○	○	○
学習・ゲーム	パソコンの基本操作を学ぶ	パソコンのいろは8	◆	○	○	○	○	○	○	○
	Windowsの使い方などを動画で学ぶ	動画なび	◆	○	○	○※18	○※18	○	○	○
	Officeの使い方を動画で学ぶ	動画ナビ Office編	◆	○	○	○※18	○※18	○	○	○
	Windowsの使い方を見る	ヘルプ+使い方	◆	○	○	○	○	○	○	○
	PCやXbox 360で用ゲームを探す	ゲーム	★	○	○	○	○	○	○	○
各種設定・ユーティリティ	ボタンやFnキー押下時に通知を出す	オンスクリーン表示の設定	◆	○	○	○	○	○	○	○
	ワンタッチスタートボタンの設定をする	ワンタッチスタートボタンの設定	◆	○	○	–	–	○	–	–
	省電力の設定をする	ECOモード設定ツール	◆	○	○	○	○	○	○	○
	ACアダプタからの電力供給時間を設定する	ピークシフト設定ツール	◆	○	○	○	○	○	○	○
	バッテリをリフレッシュ・診断する	バッテリ・リフレッシュ&診断ツール	◆	○	○	○	○	○	○	○
	パネルの開け閉めで電源オン/オフできる	パネルオープンパワーオンの設定	◆	○	○	–	–	○	–	–
	彩リプラスの設定をする	彩リプラスの設定	◆	○	○	–	–	○	–	–
	映像の画質を設定する	彩りの設定	◆	○	○	–	–	○	–	–
	ホームネットワークにつないだ パソコンの光ディスクドライブを共有する	光ディスクドライブ共有設定ツール	◆	○	○	–	–	○	–	–
	スリープ状態から定期的に復帰しメールやSNSの情報を更新する	インテル® マート・コネクト・テクノロジー※15	◆	○	○	–	–	○	–	–
	PCの環境を設定する	PC設定	◆	○	○	○	○	○	○	○
	ワイヤレスLANの設定をする	らくらく無線スタート® EX	●	●	●	●	●	●	●	●

アプリによっては、インターネットに接続する必要があります。その際の通信費はお客様のご負担となります。アプリによっては、ご利用になれる期間や機能に一部制限があります。アプリによっては、別売のパッケージ製品へ拡張もなることがあります。セキュリティ関連のアプリ、すべてのセキュリティ対策を保証するものではありません。セキュリティレベルはお客様の設定によります。お客様が画像・音楽・データなどを記録（録画・録音）したものは、個人として楽しむなどのほかは、著作権法上、著作権者に無断で使用できません。

※1：日本語版です。本製品にインストールされているOSは、別売のパッケージ製品と一部異なるところがあります。再インストールの際には、パソコンに添付されているマニュアルの再セットアップの記載にしたがって、再インストールを行なってください。なお、再インストールはCドライブのみ可能です。Dなどの他のドライブは再セットアップされません。※2：Windows 8.1 インストール済みのパソコンにWindows 8.1 Pro Pack、Windows 8.1 Media Center Packをインストールすると、パソコンメーカがWindows ストアに提供するアプリをインストールできなくなります。※3：マニュアルを添付しません。スタート画面の［Microsoft Office］を起動することで32ビット版がインストールされます。64ビット版はマイクロソフト社の専用サイトからダウンロードしてインストールすることで利用にはなれます。再インストールする場合は、専用サイトからダウンロードが必要になります。※4：60日間無料にて利用になります。それ以降は有料になります。※5：お客様が作成したすべてのデータや設定のバックアップを保証するものではありません。バックアップはお客様の責任において行ってください。また、著作権保護された映像や音楽などのデータ、暗号化された データは、バックアップしてもご利用になれない場合があります。※6：アプリの移行はできません。すべてのデータの移行を保証するものではありません。また著作権保護された映像や音楽などのデータは、移行しても利用になれない場合があります。移行元の環境によっては正しく動作しない場合があります。※7：BD/DVD/CDに対応しています。BD-RE Ver.1.0 Blu-ray Disc Rewritable Format Version 1.0 に対応したディスク（カートリッジ付ディスク）の使用はできません。※8：インターネット経由でのアクティベーションにより、CPRMの著作権保護機能に対応することができます。※9：BDAV形式、BDMV形式、AVCHD形式、AVCREC形式のディスクの再生に対応。BD-RE Ver.1.0 Blu-ray Disc Rewritable Format Version 1.0 に対応したディスク（カートリッジ付ディスク）の再生はできません。※10：ブルーレイディスクへの保存は、ブルーレイディスクドライブ搭載モデルのみ。※11：AVCHD規格映像の配信に対応。デジタル放送を録画した番組の配信に対応。※12：テレビコンテンツを視聴するとき、USBスピーカやBluetooth®ヘッドフォンなどは使用できません。※13：初回利用時にインターネット接続環境が必要です。※14：プレインストール版では30日間お試しで有料機能を使えます。有料機能では、時刻表表示、音声案内、地点間のルート検索や、旅行スケジュールの作成機能が使用できるようになります。※15：インテル® ラピッド・スタート・テクノロジーまたはフィックバーナンを使用時に、本機能を使用することはできません。※16：DVDの再セットアップメディアを作成、再セットアップを実施する場合はオプション（別売）のDVDスーパーマルチドライブ［PC-AC-DU007C］が別途必要となります。※17：オプション（別売）のDVDスーパーマルチドライブ［PC-AC-DU007C］が別途必要となります。※18：Webサイト「動画なびポータル」でWindowsやOfficeの使い方動画を配信しています。

カタログ掲載商品のご理解のため、ご購入前に必ずお読みください

■ カタログについてのご注意

●このカタログで使用している商品は、本カタログおよび広告用に選別したものです。そのため、実際の商品とはデザイン、外観などで多少異なることがありますし、実際の商品につきましては、取扱販売店で確認ください。●このカタログに記載された価格、仕様、デザインなどは予告なしに変更することがあります。最新の情報はホームページ（http://121ware.com）をご覧ください。●写真は印刷のため、商品の色と多少異なる場合があります。

●商品写真の大きさは同比率ではありません。●画面はハメコミ合成です。●画面写真に使用したアプリはデモンストレーション用で、販売されていない場合があります。●プリインストールおよび、添付アプリのバージョンや詳細機能などは、予告なしに変更することがあります。また、それに伴い一部機能に制限が生じる場合があります。●このカタログに記載の機能を実現するために、別売のオプションが必要になる場合があります。●ハードディスク/SSD容量は特に記載がない場合、1MB＝1000バイト、1GB＝1000バイト、1TB＝1000バイト換算です。1MB＝1024バイト、1GB＝1024バイト、1TB＝1024バイト換算のものとは表記上同容量でも、実容量は少なくなりますのでご注意ください。OSから認識できる容量は、実際の値より少なく表示されることがあります。

■ 商品についてのご注意

●本カタログに掲載の商品は、個人・家庭／SOHO向けです。●本カタログに掲載の商品は、VCCI協会の基準に基づくクラスB情報技術装置です。●増設する拡張機器によっては、本体標準の一部機能と排他利用となります。●本商品ではリセットスイッチを装備しておりません。なお、プログラムを止められなくなった時は、ラミくプログラムが立ち上がらない時などの場合は、本体の電源OFF/ONなどにより リセット操作が可能です。●本商品には、有寿命部品（ディスプレイ、光学ドライブ、ハードディスク/SSD、電源、ACアダプタ、マザーボード等の内蔵基板など）が含まれています。安定してご使用いただくためには、定期的な保守による部品交換が必要になります。特に、長時間連続して使用する場合には、安全などの観点から早期の部品交換が必要です。特に記載のない限り有寿命部品の交換時期の目安は、使用頻度や条件により異なりますが、1日8時間の使用で1年365日としておりますで、●ソイヤレスLANではセキュリティの設定をすることが非常に重要です。詳細はホームページ（http://121ware.com/qasearch/1007/app/servlet/qadoc?QID=006541）をご覧ください。●別売のOSをインストールおよび利用することはできません。●本商品にインストール済みのアプリは、別売のパッケージ商品と一部異なるところがあります。●本商品にインストール済みのアプリおよび別売のアプリをご使用になる際、一部の機能でアップグレード登録が必要となる場合があります。●デジタルカメラなど拡張機器・拡張ボード・周辺機器が必要になる場合があります。●別途ご購入されているアプリの動作に関しては、パソコンご購入前に各ソフトメーカにご確認の上、お客様の責任において使用してくださるようお願いいたします。●本商品の保証期間は商品購入日より1/3年間です。●本商品の補修用性能部品の保有期間は製造打切後6年です。●本商品の保証については、ハードウェアのみに対し適用されます。●保証書はご記入項目をお確かめの上、大切に保管してください。●本商品（アプリを含む）は日本国内仕様であり、NECパーソナルコンピュータでは海外での修理サービスおよび技術サポートは行っておりません。ただし、海外保証サービス［NEC UltraCare^{SM} International Service］対象機種につきましては、海外からはまったハードディスク復旧修理サービスを実施します。サービスの詳細や対象機種については、ホームページ（http://121ware.com/ultracare/jpn/）をご覧ください。●本商品に添付のマニュアル（取扱説明書）における使用上の注意事項にあるお記載内容を遵守せず、損害などが発生した場合、NECパーソナルコンピュータでは一切責任を負いかねますのであらかじめご了承ください。●本商品は、24時間を超えるような連続使用を前提とする設計や性能にはなっておりません。●静電に敏感な部品を内蔵しております。●本カタログに記載の商品は、台湾、国交のにない場合があります。取扱販売店にお確かめの上、お選びください。●パソコンの導入にあたっての配送・設置・インストール・操作指導などに要する費用は、本カタログに掲載しております商品の価格には含まれておりません。詳しくは、取扱販売店にお問い合わせください。●お客様登録の際には個人情報を登録いただく必要があります。●パソコンを廃棄・譲渡する際に、重要なデータが流出するというトラブルを回避するためには、ハードディスクなどに記録されている全データをお客様の責任において消去していただくことが重要になります。データの消去には本商品に搭載の［ハードディスクデータ消去機能］あるいは専用アプリサービス（有償）をご利用いただくことをおすすめします。詳細はホームページ（http://121ware.com/product/pc/atthhd/index.html）をご覧ください。●本商品には、再セットアップ用の領域（CD-ROM/DVD-ROM/BD-ROM）は添付されておりません。●NEC用パッテリの詳細についてはホームページ（http://home.jeita.or.jp/cgi-bin/page/detail.cgi?n=1213&ca=14）をご覧ください。

■ 電波に関するご注意

［ワイヤレスLAN、Bluetooth®、ワイヤレスマウス、ワイヤレスキーボード、無線リモコン対応機器］

●病院内や航空機内など電子機器、無線機器の使用が禁止されている区域では使用しないでください。機器の電子回路に影響を与え、誤作動や事故の原因となるおそれがあります。●電池の込み型心臓ペースメーカを装備されている方は、本商品やペースメーカ装置から30cm以上離してご使用ください。

［ワイヤレスLAN（2.4GHz）IEEE802.11b／IEEE802.11g／IEEE802.11n、Bluetooth®、ワイヤレスマウス、ワイヤレスキーボード、無線リモコン対応機器］

●本商品では、2.4GHz帯域の電波を使用しています。この周波数帯域では、電子レンジなどの産業・科学・医療機器のほか、他の同種無線局、工場の製造ラインなどで使用される程度の低い影響力の無線局（免許を要しない特定小電力無線局、アマチュア無線局など）以下「他の無線局」と略す）が運用されています。●IEEE802.11b／IEEE802.11g／IEEE802.11n規格でワイヤレスLANを使用する前に、近くで「他の無線局」が運用されていないことを確認してください。●万一、本商品と「他の無線局」との間に電波干渉が発生した場合は、速やかに本商品の使用チャンネルを変更するか、使用場所を変えるか、または機器の運用を停止（電波の発射を停止）してください。●電波干渉の事例が発生し、お困りのことがありましたら、121コンタクトセンターまでお問い合わせください。

［ワイヤレスLAN（5GHz）IEEE802.11a／IEEE802.11n／IEEE802.11ac対応機器］

●IEEE802.11a（W52/W53）、IEEE802.11n（W52/W53）およびIEEE802.11ac（W52/W53）ワイヤレスLANの使用は、電波法令により屋内で限定されます。●ワイヤレスLANは、IEEE802.11a（W52/W53/W56）およびIEEE802.11n（W52/W53/W56）およびIEEE802.11ac（W52/W53/W56）準拠です。W52/W53/W56は一般社団法人 電子情報技術産業協会による表記です。詳細はホームページ（http://home.jeita.or.jp/page_file/20130401141308_ZV1W9XYJgLpdf）をご覧ください。

■ 周辺機器接続について

●接続する周辺機器およびご利用するアプリが、各インターフェースについては必要 となります。●接続する周辺機器によっては対応していない場合があります。●USB 1.1対応の周辺機器も利用できます。USB 2.0で動作するにはUSB 2.0対応の周辺機器、USB 3.0で動作するにはUSB 3.0対応の周辺機器が必要です。●ポート数限定機器、および周辺機器に添付のアプリについてはサポートは、動作を保証するものではありません。他メーカー製品との接続は、各メーカにご確認の上、お客様の責任において行ってください。

■ 著作権に関するご注意

●お客様が複製元のCD-ROMやDVD-ROMなどの音楽コンテンツやビデオコンテンツの複製や改変を行う場合、複製元の媒体などについて、著作権を保有していなかったり、著作権者から複製や改変の許諾を得ていない場合、利用許諾条件または著作権法に違反する場合があります。●複製の際に、複製元の媒体の利用許諾条件、複製などに関する注意事項にしたがってください。●お客様が録音・録画したものは、個人として楽しむなどのほかには、著作権法上、著作権者に無断で使用できません。

■ TVの視聴／録画に関するご注意

［電波・受信・接続（アンテナなど）について］

●TVをご覧いただくためにはご家庭のアンテナケーブル（別売）と接続する必要があります。●地上デジタル放送をご覧いただくには、地上デジタルの送信局に向けてUHFアンテナを設置する必要があります。●BS・110度CSデジタル放送に対応した専用アンテナの設置には、BS・110度CSデジタル放送に対応した専用アンテナの設置が必要です。アンテナの調整については、アンテナのマニュアルをご覧ください。なお、チャンネルによっては視聴に際して加入契約が必要となります。●BS・110度CSデジタル放送などの衛星放送は、気象状況の影響を受けることがあり、強い雨が降ったり、激しい降雪や雪がアンテナに付着するごとなどにより受信状態が悪化することがあります。●CSパススルー出力端子に接続されたテレビやビデオなどの機器では、BS・110度CSデジタル放送を視聴することができません。●TV放送やデータ放送でご覧になる場合、ノイズなど電波障害が激しくときでは、TV映像がコマ落ちしたり、データ放送が受信できないなどの現象が発生する場合があります。●放送エリア内であっても、地形やビルなどにより電波が遮られ、視聴できない場合があります。電波が弱すぎる、または、強すぎる場合は受信状態が悪くなることがあります。●ブースターアンテナなどで適切な強さに調整することが必要になる場合があります。受信環境によっては分波器（別売）、分配器（別売）、混合器（別売）などが必要となります。●モデム機能を搭載していないため、BSデジタル放送、およびi110度CSデジタル放送対応機種で、一部の番組で提供されている電話回線を用いた双方向サービスはご利用になれません。●VALUESTAR N、Sには、BS・110度CSデジタル放送用のアンテナへの電源供給機能がありません。したがって、アンテナに電源が供給されるテレビやレコーダの電源が切られるとアンテナへの電源供給も切れてしまう場合には、別途［電源供給器］が必要になります。詳細は、ホームページ（http://121ware.com/catalog/dtv/）で事前にご確認ください。

［視聴・録画について］

●他の文字入力動作などがスムーズにいかないなどの負荷状況によって、録画ビデオ落ちなど、操作に対する反応が遅くなったりする場合があります。故障ではありません。●録画時間は映像の内容および［ご利用状況］によって変動する場合があります。●本商品は録画のときに時刻を記録を使っているため、放電内容によっては使用しても録画した番組が再生できなくなる場合があります。あらかじめご了承ください。

■ BD/DVD/CDの読込み／書込みについて

●ブルーレイディスクやAVCREC では著作権保護されたコンテンツを録画・編集・再生するために著作権保護技術AACSを採用しています。ブルーレイディスクやAVCREC を組織的にお使いくださいたは、定期的にAACSキーを更新することが必要です。AACSキーは録画・編集・再生アプリが表示するメッセージに従いインターネットに接続することで更新することができます。更新しないと、録画・編集・再生ができなくなる可能性があります。なお、著作権保護されていないコンテンツの録画・編集・再生には支障はありません。●今後、AACSキーの提供に関する必要な情報は、ホームページ（http://121ware.com/support/）にてお知らせいたします。●ダビングなど、著作権保護されたデジタル放送の録画番組をDVDなどに保存したり［CyberLink PowerDVD］、［CyberLink MediaShow DVD BD］でCPRMの著作権保護のかかったビデオディスクを再生させるには、インターネットに接続し、CPRMの著作権保護機能に対応させるプログラムを入手し、実行する必要があります。●ブルーレイディスクドライブ搭載モデルでのブルーレイディスクの再生は、［CyberLink PowerDVD BD］を使用してください。●ブルーレイディスク搭載モデルは市販のブルーレイディスクシステム（BD-ROM）で、地上（リージョンA）の設定が［A］のディスクや、本商品にプリインストールされている［SmartVision］や［CyberLink MediaShow BD］で作成したブルーレイディスクを再生することができます。●DVDビデオの再生は、アプリによりMPEG2再生方式で、NTSCのみ対応しております。リージョンコード［1］、［ALL］以外のDVDビデオの再生はできません。再生するDVDビデオの地域によっては再生できない場合があります。DVDレコーダで記録されたDVDで、書込み形式により再生できないものがあります。そのような場合はDVDレコーダの取扱説明書などをご覧ください。DVDレコーダや他のパソコンで作成されたDVD、ブルーレイディスクは、再生できないことがあります。●ブルーレイディスクやAVCREC・AVCHD形式のDVDの再生はアプリを用いて再生しているため、ディスクによっては、操作および動作に時間がかかったり、CPU負荷などのハードウェア資源の制約で飛ばすどきたり、コマ落ちする場合があります。●テレビ番組を録画中は、プレイおよびDVDを再生しないでください。再生およびテレビ番組の録画が正しく動作しない場合があります。●BD-RE、BD

■ LaVie 仕様一覧 本体価格はすべてオープン価格です。

			LaVie L	LaVie S		LaVie Z	
型番			● PC-LL750SSG-E3 ● PC-LL750SSR-E3 ○ PC-LL750SSW-E3 ● PC-LL750SSB-E3	● PC-LS700SSR-E3 ○ PC-LS700SSW-E3 ● PC-LS700SSB-E3	● PC-LS350SSR-E3 ○ PC-LS350SSW-E3 ● PC-LS350SSB-E3	● PC-LZ750SSB-E3	● PC-LZ550SSB-E3
インストールOS・サポートOS			Windows 8.1 Update 64ビット*1*2	Windows 8.1 Update 64ビット*1*2		Windows 8.1 Update 64ビット*1*2	
CPU			第4世代 インテル® Core™ i7-4700MQ プロセッサー	第4世代 インテル® Core™ i7-4702MQ プロセッサー	第4世代 インテル® Core™ i3-4000M プロセッサー	第4世代 インテル® Core™ i7-4510U プロセッサー	第4世代 インテル® Core™ i5-4210U プロセッサー
	動作周波数		2.40GHz(インテル® ターボ・ブースト・テクノロジー2.0に対応:最大3.40GHz)	2.20GHz(インテル® ターボ・ブースト・テクノロジー2.0に対応:最大3.20GHz)	2.40GHz	2.00GHz(インテル® ターボ・ブースト・テクノロジー2.0に対応:最大3.10GHz)	1.70GHz(インテル® ターボ・ブースト・テクノロジー2.0に対応:最大2.70GHz)
	コア数／スレッド数		4コア／8スレッド(インテル® ハイパースレッディング・テクノロジーに対応)	4コア／8スレッド(インテル® ハイパースレッディング・テクノロジーに対応)	2コア／4スレッド(インテル® ハイパースレッディング・テクノロジーに対応)	2コア／4スレッド(インテル® ハイパースレッディング・テクノロジーに対応)	
	キャッシュメモリ		6MB(3次キャッシュ)	6MB(3次キャッシュ)	3MB(3次キャッシュ)	4MB(3次キャッシュ)	3MB(3次キャッシュ)
システムバス			5GT/s DMI*3	5GT/s DMI*3		–	
チップセット			モバイル インテル® HM87 Express チップセット	モバイル インテル® HM87 Express チップセット		–	
メインメモリ*4*5	標準容量／最大容量		8GB(DDR3L SDRAM/SO-DIMM 8GB×1、PC3L-12800対応、デュアルチャネル対応可能)／16GB*6*7	8GB(DDR3L SDRAM/SO-DIMM 8GB×1、PC3L-12800対応、デュアルチャネル対応可能)／16GB*6*7	4GB(DDR3L SDRAM/SO-DIMM 4GB×1、PC3L-12800対応、デュアルチャネル対応可能)／16GB*6*7*8*9	4GB(DDR3L SDRAM/オンボード 4GB、PC3L-12800対応)／4GB	
	スロット数		SO-DIMMスロット×2[空き:1]	SO-DIMMスロット×2[空き:1]		–	
表示機能	内蔵ディスプレイ		15.6型ワイド フルフラットスーパーシャインビューLED-EX2 IPS液晶 (高色純度・タッチパネル) (Full HD)	15.6型ワイド スーパーシャインビューLED液晶		13.3型ワイド LED液晶 (広視野角・高色純度・ノングレア) (WQHD)	
		LCDドット抜けの割合*10	0.00013%以下	0.00026%以下		0.00008%以下	
	表示色(解像度)*11	内蔵ディスプレイ*12	最大1677万色*13(1920×1080ドット、1680×1050ドット*14、1440×900ドット*14、1280×1024ドット*14、1280×800ドット*14、1280×768ドット*14、1024×768ドット*14)	最大1677万色*13(1366×768ドット、1280×768ドット*14、1024×768ドット*14)		最大1677万色*13(2560×1440ドット、1920×1080ドット*14、1680×1050ドット*14、1440×900ドット*14、1280×1024ドット*14、1280×800ドット*14、1280×768ドット*14、1024×768ドット*14)	
		別売の外付けディスプレイ接続時(HDMI接続時)*15	最大1677万色(1920×1080ドット、1280×1024ドット、1024×768ドット) 対応映像方式:1080p/1080i	最大1677万色(1920×1080ドット、1280×1024ドット、1024×768ドット) 対応映像方式:1080p/1080i		最大1677万色(1920×1080ドット、1280×1024ドット、1024×768ドット) 対応映像方式:1080p/1080i	
	グラフィックアクセラレータ		インテル® HD グラフィックス 4600(CPUに内蔵)	インテル® HD グラフィックス 4600(CPUに内蔵)		インテル® HD グラフィックス 4400(CPUに内蔵)	
	グラフィックスメモリ*16*17		最大1792MB	最大1792MB		最大1792MB	
ドライブ	ハードディスクドライブ*18		約1TB SSHD[HDD(Serial ATA、5400回転/分)+NAND型フラッシュメモリ*19]	約1TB(Serial ATA、5400回転/分)	約750GB(Serial ATA、5400回転/分)	–	
	SSD*18		–	–		約128GB(Serial ATA)	約128GB(Serial ATA)
	Windowsシステムから認識される容量*20	Cドライブ／空き容量	約848GB／約811GB	約848GB／約811GB	約616GB／約582GB	約105GB／約76GB	
		Dドライブ／空き容量	約65GB／約65GB	約65GB／約65GB		–	
	▶BD/DVD/CDドライブ(詳細はP.13をご覧ください)		ブルーレイディスクドライブ(DVDスーパーマルチドライブ機能付き) (BDXL™ 対応)*21*22	ブルーレイディスクドライブ(DVDスーパーマルチドライブ機能付き) (BDXL™ 対応)*21*22		–【別売、専用オプション(DVDスーパーマルチドライブ、型番:PC-AC-DU007C)*23】	
サウンド機能	スピーカ		YAMAHA製ステレオスピーカ内蔵[2W+2W(FR-Port™方式搭載*24)]	内蔵ステレオスピーカ(2W+2W)		内蔵ステレオスピーカ(1W+1W)	
	音源／サラウンド機能		インテル® High Definition Audio準拠、YAMAHA製 AudioEngine™機能搭載*25	インテル® High Definition Audio準拠、Waves社製MaxxVolume®SD機能搭載*26		インテル® High Definition Audio準拠、Waves社製MaxxVolume®SD機能搭載*26	
	サウンドチップ		RealTek社製 ALC275搭載	RealTek社製 ALC282搭載		RealTek社製 ALC282搭載	
通信機能	LAN		1000BASE-T/100BASE-TX/10BASE-T対応	1000BASE-T/100BASE-TX/10BASE-T対応		–	
	▶ワイヤレスLAN(詳細はP.15をご覧ください)		11ac対応ワイヤレスLAN本体内蔵(IEEE802.11ac/a/b/g/n準拠、Wi-Fi Direct™準拠)	11ac対応ワイヤレスLAN本体内蔵(IEEE802.11ac/a/b/g/n準拠、Wi-Fi Direct™準拠)		11ac対応ワイヤレスLAN本体内蔵(IEEE802.11ac/a/b/g/n準拠、Wi-Fi Direct™準拠)、インテル® WiDi対応	
	▶Bluetooth®(詳細はP.15をご覧ください)		Bluetooth® テクノロジー本体内蔵(Ver.4.0)	Bluetooth® テクノロジー本体内蔵(Ver.4.0)		Bluetooth® テクノロジー本体内蔵(Ver.4.0)	
入力装置	キーボード		本体一体型(キーピッチ19mm*27、キーストローク2.0mm)、JIS標準配列(106キー、テンキー付き)	本体一体型(キーピッチ19mm*27、キーストローク2.3mm)、JIS標準配列(106キー、テンキー付き)*28		本体一体型(キーピッチ18mm*27、キーストローク1.2mm)、JIS標準配列(85キー)	
	マウス		ワイヤレスレーザーマウス*29*30*31(横チルト機能付き*32)	ワイヤレスレーザーマウス*29*30*31(横チルト機能付き*32)		–	
	ポインティングデバイス		手書き入力*33/マルチタッチ/ジェスチャー機能付きクリックボタン一体型NXパッド*32	手書き入力*33/マルチタッチ/ジェスチャー機能付きクリックボタン一体型NXパッド*32		マルチタッチ/ジェスチャー機能付きクリックボタン一体型NXパッド*32	
	タッチパネル		タッチパネル(静電容量方式)、マルチタッチ対応	–		–	
	ボタン		ワンタッチスタートボタン(マイ チョイス、ソフト)、ECOボタン、ズームボタン搭載	ワンタッチスタートボタン(マイ チョイス、ソフト)、ECOボタン、ズームボタン搭載		–	
	Webカメラ／マイク		HD解像度(720p)対応カメラ、有効画素数92万画素／ステレオマイク内蔵	HD解像度(720p)対応カメラ、有効画素数92万画素／ステレオマイク内蔵		HD解像度(720p)対応カメラ、有効画素数92万画素／ステレオマイク内蔵	
外部インターフェイス	USB		USB 3.0×5*34(パソコン本体左側面のコネクタにパワーオフUSB充電機能付き*35*36)	USB 3.0×4*34(パソコン本体左側面のコネクタにパワーオフUSB充電機能付き*35*36)		USB 3.0×2*34(内1ポートはパワーオフUSB充電機能付き*36)	
	ディスプレイ		HDMI出力端子×1*15	HDMI出力端子×1*15		HDMI出力端子×1*15	
	LAN		RJ45×1	RJ45×1		–	
	サウンド関連	マイク入力*38	ステレオミニジャック×1	ステレオミニジャック×1		–	
		ヘッドフォン出力	ステレオミニジャック×1	ステレオミニジャック×1		ステレオミニジャック×1	
		ライン出力	ヘッドフォン出力と共用	ヘッドフォン出力と共用		ヘッドフォン出力と共用	
	メモリーカードスロット		SDメモリーカード(SDHCメモリーカード、SDXCメモリーカード)スロット×1*39*40*41	SDメモリーカード(SDHCメモリーカード、SDXCメモリーカード)スロット×1*39*40*41		SDメモリーカード(SDHCメモリーカード、SDXCメモリーカード)スロット×1*39*40*41	
外形寸法	本体(突起部、バンプ部除く)		382(W)×270(D)×33.1(H)mm	379(W)×258(D)×27.5(H)mm		319(W)×217(D)×14.9(H)mm	
質量	本体(標準バッテリパック含む)*42／マウス		約3.1kg／約65g*43	約2.5kg／約65g*43		約795g／–	
	パッテリ		約225g	約235g		–*44	
	ACアダプタ*45		約400g	約230g		約192g	
バッテリ駆動時間(JEITA測定法 Ver.2.0)	標準バッテリパック装着時		約3.5時間*46	約3.9時間(M)*46	約4.1時間(M)*46	約5.4時間*46	
	オプションバッテリ装着時		–	約3.9時間(M)、約8.7時間(L)*46	約4.1時間(M)、約9.0時間(L)*46	–	
バッテリ駆動時間(JEITA測定法 Ver.1.0)	標準バッテリパック装着時		約4.5時間*46	約4.8時間(M)*46	約5.1時間(M)*46	約9.2時間*46	
	オプションバッテリ装着時		–	約4.8時間(M)、約10.7時間(L)*46	約5.1時間(M)、約11.3時間(L)*46	–	
バッテリ充電時間(電源ON時／OFF時)	標準バッテリパック装着時		約4.5時間／約4.5時間*47	約2.6時間(M)／約2.6時間(M)*47		約3.0時間／約2.5時間*47	
	オプションバッテリ装着時		–	約2.6時間(M)／約2.6時間(M)*47、約4.3時間(L)／約4.1時間(L)*47		–	
電源*48*49			リチウムイオンバッテリまたはACアダプタ(AC100～240V±10%、50/60Hz)	リチウムイオンバッテリまたはACアダプタ(AC100～240V±10%、50/60Hz)		リチウムポリマーバッテリまたはACアダプタ(AC100～240V±10%、50/60Hz)	
消費電力	標準時*50／最大時／スリープ時		約13W／約90W／約0.6W	約9.7W／約65W／約0.6W	約9.4W／約65W／約0.5W	約7.8W／約45W／約0.3W	
省エネ法に基づくエネルギー消費効率*51			–*52	–*52	M区分 0.037(AAA)	R区分 0.021(AAA)	R区分 0.023(AAA)
PCグリーンラベル(Ver. 13)*53			★★★	★★★		★★☆	
電波障害対策			VCCI ClassB	VCCI ClassB		VCCI ClassB	
湿度条件			5～35℃、20～80%(ただし結露しないこと)	5～35℃、20～80%(ただし結露しないこと)		5～35℃、20～80%(ただし結露しないこと)	
オフィスアプリ(インストールされている他のアプリはP.11をご覧ください)			Microsoft Office Home and Business 2013*54	Microsoft Office Home and Business 2013*54		Microsoft Office Home and Business 2013*54	
主な添付品			マニュアル*55、ACアダプタ、ワイヤレスレーザーマウス、乾電池(単三アルカリ:2本 マウス用)	マニュアル*55、ACアダプタ、ワイヤレスレーザーマウス、乾電池(単三アルカリ:2本 マウス用)		マニュアル*55、ACアダプタ	

上記の内容は本体のハードウェアの仕様であり、オペレーティングシステム、アプリによっては、上記のハードウェアの機能をサポートしていない場合があります。*1:日本語版です。添付のアプリは、インストールされているOSでのみご利用になれます。別売のOSをインストールおよびご利用になることはできません。*2:ネットワークでドメインに参加する機能はありません。*3:DMIはDirect Media Interfaceの略です。*4:実際にOSが使用可能な領域は一部制限されます。*5:メインメモリの一部をグラフィックスメモリとして使用します。*6:増設メモリは、PC-AC-ME060C(8GB)を推奨します。*7:他メーカ製の増設メモリの装着は、動作を保証するものではありません。他メーカ製品との接続は各メーカにご確認の上、お客様の責任において行ってくださるようお願いいたします。*8:メモリ増設した場合、容量が異なるメモリを増設すると、少ないメモリに合わせた容量までデュアルチャネル動作となり、容量差分がシングルチャネル動作となります。*9:最大メモリ容量にする場合、本体に標準実装されているメモリを取り外して、別売の増設メモリ(8GB)を2枚実装する必要があります。*10:ISO13406-2の基準にしたがって、副画素(サブピクセル)単位で計算しています。*11:ディスプレイの最大解像度より小さい解像度を選択した場合、拡大表示機能によって文字や線などの太さが不均一になることがあります。*12:液晶ディスプレイの最大解像度より大きい解像度を、液晶ディスプレイに表示することはできません。*13:1677万色表示は、グラフィックアクセラレータのディザリング機能により実現します。*14:最高解像度以外の解像度ではアスペクト比(画面縦横比)を保つために画面の左右または上下左右が黒表示となる場合があります。擬似的に画素を拡大して表示しているため文字などの線がぼやけて表示される場合があります。*15:本機で著作権保護されたコンテンツを再生し、HDMI出力端子に接続した機器に表示する場合、接続する機器はHDCP規格に対応している必要があります。HDCP規格に非対応の機器を接続した場合は、コンテンツの再生または表示ができません。HDMIのCEC(Consumer Electronics Control)には対応しておりません。HDMIケーブルは長さ1.5m以下を推奨します。ご使用の環境によっては、リフレッシュレートを60Hz(プログレッシブ)に変更するか、解像度を低くしないと、描画性能が上がらない場合があります。すべてのHDMI規格に対応した外部ディスプレイやTVでの動作確認はしておりません。HDMI規格に対応した外部ディスプレイやTVによっては正しく表示されない場合があります。*16:グラフィックスメモリは、メインメモリを使用します。*17:パソコンの動作状況により、使用可能なメモリ容量、グラフィックスメモリ容量が変化します。また本機のハードウェア構成、アプリ構成、BIOSおよびディスプレイドライバの更新によりグラフィックスメモリの最大値が変わる場合があります。搭載するメインメモリの容量によって利用可能なグラフィックスメモリの最大値は異なります。利用可能なグラフィックスメモリの最大値とは、OS上で一時的に使用する共有メモリやシステムメモリを含んだ最大の容量を意味します。*18:1GBを10億バイト、1TBを1兆バイトで計算した場合の数値です。*19:NAND型フラッシュメモリをキャッシュメモリとして活用し、アプリとファイルへの高速アクセスを可能にし、待ち時間を短縮します。お客様のデータなどの保存用には使用できません。*20:初回起動直後にWindowsシステムから認識される容量です。LaVie L、SではCドライブ、Dドライブ以外の容量は、再セットアップ用領域として占有されます。LaVie ZではCドライブ以外の容量は、再セットアップ用領域として占有されます。なお、開発段階の測定値であり、本商品の空き容量と若干異なる場合があります。*21:ブルーレイディスクの再生はアプリを用いているため、ディスクによっては操作および機能に制限があったり、CPU負荷のハードウェア構成の関係で音がとぎれたり映像がコマ落ちする場合があります。*22:ブルーレイディスクの再生時は、必ずACアダプタをご使用ください。省電力機能が働くと、スムーズな再生ができない場合があります。*23:DVDスーパーマルチドライブ(DVD-RAM/R/RW with DVD+R/RW)(バッファアンダーランエラー防止機能付き、USB 2.0接続)(DVD-R/+R 2層書き込み)*24:FR-Port™はYAMAHA特許の低音再生技術です。*25:YAMAHA製AudioEngine™は本体内蔵スピーカ専用の機能です。ヘッドフォンなどの外部機器では動作しません。*26:Waves社製MaxxVolume®SDは本体内蔵スピーカ専用の機能です。ヘッドフォンなどの外部機器では動作しません。*27:キーボードのキーの横方向の間隔。キーの中心から隣のキーの中心までの長さ(一部キーピッチが短くなっている部分があります)。*28:光沢度を出すために光沢塗料を塗布しております。本塗料は、紫外線(直射日光など)などの影響や長期間の使用に伴い変色する恐れがありますが、キーボードの機能としては問題ありません。*29:金属製の机の上などで使用した場合に、動作に影響することがあります。木製の机などの上でのご利用をおすすめします。*30:使用可能な最大距離は約10m。推奨動作距離は約3mになります(ただし、ご使用の環境条件や方法により異なります)。*31:マウスの電池寿命は、アルカリ電池で使用した場合、約10カ月です(1日8時間、週5日ご使用された場合。なお、ご使用方法、環境条件によって異なる場合があります)。*32:使用するアプリによって動作が異なったり、使用できないことがあります。*33:手書きには個人差がありますので、本機能は完全な変換を保証するものではありません。*34:接続したUSB 3.0対応機器の転送速度は最大5Gbps(理論値)です。また、接続したUSB 2.0対応機器の転送速度は最大480Mbps(理論値)です。*35:電源に接続している場合のみ使えます。*36:パワーオフUSB充電機能に対応したコネクタは1つになります。お使いの携帯端末や周辺機器によっては、パワーオフUSB充電機能を使用できない場合があります。*37:バッテリ状態で使用する場合は、「パワーオフUSB充電の設定」でオンにしてください。*38:パソコン用マイクとして市販されているコンデンサマイクやヘッドセットを推奨します。*39:「マルチメディアカード(MMC)」はご利用できません。すべてのSDメモリーカード、SDメモリーカード対応機器との動作を保証するものではありません。*40:「SDメモリーカード」、「SDHCメモリーカード」、「SDXCメモリーカード」は、著作権保護機能(CPRM)に対応しています。「SDIOカード」には対応しておりません。「miniSDカード」、「microSDカード」をご使用の場合には、SDカード変換アダプタをご利用ください。microSDカード→miniSDカード変換アダプタ→SDカード変換アダプタの2サイズ変換には対応しておりません。詳しくは「miniSDカード」、「microSDカード」の取扱説明書をご覧ください。*41:高速転送規格「UHS-I」に対応しています。実際のデータ転送速度は、カード性能、ファイルサイズ等の利用環境により異なります。なお、SDカード変換アダプタを利用した場合、高速転送規格「UHS-I」はサポートしておりません。*42:主な付属品を含みません。*43:乾電池の質量は含まれておりません。*44:本製品は、バッテリパックが内蔵されています。お客様ご自身で取り外しや交換は行わないでください。バッテリが寿命などで交換が必要な場合は、121コンタクトセンターにご相談ください。バッテリの交換は、保証期間内でも有料となります。*45:電源コードの質量は含まれておりません。*46:バッテリ駆動時間は、一般社団法人 電子情報技術産業協会のJEITAバッテリ動作時間測定法(Ver.2.0/Ver.1.0)(http://home.jeita.or.jp/cgi-bin/page/detail.cgi?n=84&ca=14)に基づいて測定しためやすの時間です。画面輝度、省電力やワイヤレスLANなどの設定、ご利用のアプリなどの使用環境によって、実際のバッテリ駆動時間は異なります。なお、詳しい測定条件は、ホームページ(http://121ware.com/lavie/)→ 各シリーズページ → [仕様]をご覧ください。*47:バッテリ充電時間は、ご利用状況によって記載時間と異なる場合があります。*48:パソコン本体のバッテリなど各種電池は消耗品です。*49:標準添付されている電源コードはAC100V用(日本仕様)です。*50:出荷構成(添付品、周辺機器の接続なし)でOSを起動させた状態での測定値です。*51:エネルギー消費効率とは、省エネ法で定める測定方法により測定された消費電力を、省エネ法で定める複合理論性能(単位 ギガ演算)で除したものです。2011年度基準で表示しております。省エネ基準達成率の表示語Aは達成率100%以上200%未満、AAは達成率200%以上500%未満、AAAは達成率500%以上を示します。*52:本製品は省エネ法の対象外です。*53:PC3R「PCグリーンラベル制度」の審査基準を満たしています。環境性能レーティング(星マーク)とは、加点項目の達成状況に応じて格付けしたものです。★☆☆は達成率35%未満、★★☆は35%以上70%未満、★★★は70%以上を示します。詳細は、ホームページ(http://www.pc3r.jp)をご覧ください。*54:Office Home and Business 2013 Service Pack 1(SP1)を搭載しています。マニュアルを添付しています。*55:マニュアルの一部はWeb参照が必要になります。

▶BD/DVD/CDドライブ仕様

ドライブ*D1		ブルーレイディスクドライブ(DVDスーパーマルチドライブ機能付き)(BDXL™ 対応)		DVDスーパーマルチドライブ(DVD-RAM/R/RW with DVD+R/RW)(バッファアンダーランエラー防止機能付き)[DVD-R/+R 2層書込み]
型番		LaVie L PC-LL750SS-E3シリーズ VALUESTAR N PC-VN770SS-E3シリーズ VALUESTAR S PC-VS570SS-E3シリーズ	LaVie S PC-LS700SS-E3シリーズ PC-LS350SS-E3シリーズ	VALUESTAR S PC-VS370SS-E3シリーズ
読出し	CD*D2	最大24倍速	最大24倍速	最大24倍速
	DVD*D3*D4	最大8倍速	最大8倍速	最大8倍速
	BD*D5	最大6倍速	最大5倍速	–
書込み／書換え	CD-R	最大24倍速	最大24倍速	最大24倍速
	CD-RW*D6	最大10倍速	最大10倍速	最大10倍速
	DVD-R*D7	最大8倍速	最大8倍速	最大8倍速
	DVD+R	最大8倍速	最大8倍速	最大8倍速
	DVD-RW*D8	最大6倍速	最大6倍速	最大6倍速
	DVD+RW	最大8倍速	最大8倍速	最大8倍速
	DVD-RAM*D4	最大5倍速*D9	最大5倍速*D9	最大5倍速*D9
	DVD-R(2層)*D10	最大6倍速	最大4倍速	最大6倍速
	DVD+R(2層)	最大6倍速	最大4倍速	最大6倍速
	BD-R(1層)*D5	最大6倍速	最大4倍速	–
	BD-R(2層)*D5	最大6倍速	最大4倍速	–
	BD-R XL(3層)*D11	最大4倍速	最大2倍速	–
	BD-RE(1層)*D12	最大2倍速	最大2倍速	–
	BD-RE(2層)*D12	最大2倍速	最大2倍速	–
	BD-RE XL(3層)*D13	最大2倍速	最大2倍速	–

*D1:使用するディスクによっては、一部の書込み／読出し速度に対応していない場合があります。*D2:Super Audio CDは、ハイブリッドのCD Layerのみ読出し可能です。*D3:追記モードで記録されたDVD-R(2層)ディスクの読出しはサポートしておりません。*D4:DVD-RAM Ver.2.0/2.1/2.2(片面4.7GB)に準拠したディスクに対応しています。また、カートリッジ式のディスクは使用できませんので、カートリッジなし、あるいはディスク取り出し可能なカートリッジ式でディスクを取り出してご利用ください。DVD-RAM Ver.1(片面2.6GB)の読出し／書換えはサポートしておりません。*D5:BD-R Ver.1.1/1.2/1.3(LTH Type含む)に準拠したディスクに対応しています。*D6:Ultra Speed CD-RWディスクはご使用になれません。*D7:DVD-Rは、DVD-R for General Ver.2.0/2.1に準拠したディスクの書込みに対応しています。*D8:DVD-RWは、DVD-RW Ver.1.1/1.2に準拠したディスクの書換えに対応しています。*D9:DVD-RAM1.2倍速ディスクの書込みはサポートしておりません。*D10:DVD-R(2層)書込みは、DVD-R for DL Ver.3.0に準拠したディスクの書込みに対応しています。ただし、追記は未対応です。*D11:BD-R Ver.2.0に準拠したディスクに対応しています。*D12:BD-RE Ver.2.1に準拠したディスクの書込みに対応しています。カートリッジタイプのブルーレイディスクには対応しておりません。*D13:BD-RE Ver.3.0に準拠したディスクに対応しています。

■ VALUESTAR 仕様一覧 本体価格はすべてオープン価格です。

型番			VALUESTAR N ● PC-VN770SSR-E3 ○ PC-VN770SSW-E3 ● PC-VN770SSB-E3	VALUESTAR S ● PC-VS570SSR-E3 ○ PC-VS570SSW-E3 ● PC-VS570SSB-E3	 ● PC-VS370SSR-E3 ○ PC-VS370SSW-E3 ● PC-VS370SSB-E3
インストールOS・サポートOS			Windows 8.1 Update 64ビット*1*2	Windows 8.1 Update 64ビット*1*2	
CPU	動作周波数		第4世代 インテル® Core™ i7-4700MQ プロセッサー	第4世代 インテル® Core™ i5-4210U プロセッサー	インテル® Celeron® プロセッサー 2957U
	コア数／スレッド数		2.40GHz(インテル® ターボ・ブースト・テクノロジー2.0に対応:最大3.40GHz)	1.70GHz(インテル® ターボ・ブースト・テクノロジー2.0に対応:最大2.70GHz)	1.40GHz
	キャッシュメモリ		4コア／8スレッド(インテル® ハイパースレッディング・テクノロジーに対応)	2コア／4スレッド(インテル® ハイパースレッディング・テクノロジーに対応)	2コア／2スレッド
システムバス			6MB(3次キャッシュ)	3MB(3次キャッシュ)	2MB(3次キャッシュ)
チップセット			5GT/s DMI*3	–	
メインメモリ*4*5*6*7			モバイル インテル® HM86 Express チップセット	–	
	標準容量／最大容量		8GB(DDR3L SDRAM/SO-DIMM 8GB×1、PC3L-12800対応、デュアルチャネル対応可能)／16GB	8GB(DDR3L SDRAM/SO-DIMM 8GB×1、PC3L-12800対応、デュアルチャネル対応可能)／16GB	4GB(DDR3L SDRAM/SO-DIMM 4GB×1、PC3L-12800対応、デュアルチャネル対応可能)／16GB*4*9
	スロット数		SO-DIMMスロット×2[空き:1]	SO-DIMMスロット×2[空き:1]	
表示機能	標準ディスプレイ		23型ワイド スーパーシャインビューLED IPS液晶(高色純度) (Full HD)	21.5型ワイド スーパーシャインビューLED IPS液晶(高色純度) (Full HD)	21.5型ワイド スーパーシャインビューLED IPS液晶(高色純度) (Full HD)
		表示寸法(アクティブ表示エリア)	509(W)×286(H)mm	476 (W)×267(H)mm	
		画素ピッチ	0.265mm	0.247mm	
		LCDドット抜けの割合*10	0.00013%以下	0.00013%以下	
	表示色(解像度) *11	標準ディスプレイ	最大1677万色(1920×1080ドット、1280×1024ドット*12、1280×768ドット*12、1024×768ドット*12)	最大1677万色(1920×1080ドット、1280×1024ドット*12、1280×768ドット*12、1024×768ドット*12)	
	グラフィックアクセラレータ		インテル® HD グラフィックス 4600(CPUに内蔵)	インテル® HD グラフィックス 4400(CPUに内蔵)	インテル® HD グラフィックス(CPUに内蔵)
	グラフィックスメモリ*13*14		最大1792MB	最大1792MB	
ドライブ	ハードディスクドライブ*15		約3TB(Serial ATA、5400回転/分)	約1TB(Serial ATA、高速7200回転/分)	
		Windowsシステムから認識される容量*16 Cドライブ／空き容量	約2711GB／約2673GB	約848GB／約811GB	約848GB／約817GB
		Dドライブ／空き容量	約65GB／約65GB	約65GB／約65GB	
	▶BD/DVD/CDドライブ(詳細はP.13をご覧ください)		ブルーレイディスクドライブ(DVDスーパーマルチドライブ機能付き) (BDXL™ 対応) *17	ブルーレイディスクドライブ(DVDスーパーマルチドライブ機能付き) (BDXL™ 対応) *17	DVDスーパーマルチドライブ[DVD-R/+R 2層書込み]
サウンド機能	スピーカ		YAMAHA製2way ステレオスピーカ内蔵[3W+3W(FR-Port™方式搭載*18)]	YAMAHA製ステレオスピーカ内蔵[2W+2W(FR-Port™方式搭載*18)]	
	音源／サラウンド機能		インテル® High Definition Audio準拠、YAMAHA製 AudioEngine™機能搭載*19	インテル® High Definition Audio準拠、YAMAHA製 AudioEngine™機能搭載*19	
	サウンドチップ		RealTek社製 ALC668搭載	RealTek社製 ALC668搭載	
通信機能	LAN		1000BASE-T/100BASE-TX/10BASE-T対応	1000BASE-T/100BASE-TX/10BASE-T対応	
	▶ワイヤレスLAN(詳細はP.15をご覧ください)		11ac対応ワイヤレスLAN本体内蔵(IEEE802.11ac/a/b/g/n準拠、Wi-Fi Direct™準拠)	11ac対応ワイヤレスLAN本体内蔵(IEEE802.11ac/a/b/g/n準拠、Wi-Fi Direct™準拠)	11ac対応ワイヤレスLAN本体内蔵(IEEE802.11ac/a/b/g/n準拠、Wi-Fi Direct™準拠)
	▶Bluetooth®(詳細はP.15をご覧ください)		Bluetooth® テクノロジー本体内蔵(Ver.4.0)	Bluetooth® テクノロジー本体内蔵(Ver.4.0)	
▶TV機能(詳細はP.15をご覧ください)			ぱっと観テレビ*20(地上デジタル・BSデジタル・110度CSデジタル放送対応(視聴専用シングルチューナ搭載))、地上デジタル・BSデジタル・110度CSデジタル放送対応(ダブルチューナ搭載)*21*22	地上デジタル・BSデジタル・110度CSデジタル放送対応(シングルチューナ搭載)*21*22	
入力装置	キーボード		ワイヤレスキーボード*23*24*25[109キーレイアウト準拠、ワンタッチスタートボタン(マイ チョイス、ソフト)、ECOボタン、ズームボタン、キーボード/マウス電池残量表示付き]	ワイヤレスキーボード*23*24*25[109キーレイアウト準拠、ワンタッチスタートボタン(マイ チョイス、ソフト)、ECOボタン、ズームボタン、キーボード/マウス電池残量表示付き]	
	マウス		ワイヤレスレーザーマウス*23*25*26(横チルト機能付き*27)	ワイヤレスレーザーマウス*23*25*26(横チルト機能付き*27)	
	リモコン		無線リモコン*25(パッド付き*27*28)	無線リモコン*25(パッド付き*27*28)	
	ボタン		テレビスイッチ、明るさ調節つまみ/画面消灯ボタン、音量調節つまみ/消音ボタン、チャンネル切換つまみ/放送波切換ボタン、外部入力切換ボタン(ぱっと観テレビ視聴時有効)	明るさ調節つまみ/画面消灯ボタン	
	Webカメラ／マイク		HD解像度(720p)対応カメラ、有効画素数92万画素／ステレオマイク内蔵	HD解像度(720p)対応カメラ、有効画素数92万画素／ステレオマイク内蔵	
外部インターフェイス	USB		USB 3.0×4*29、USB 2.0×2(内1ポートはパワーオフUSB充電機能付き*30*31)	USB 3.0×2*29(パソコン本体左側面のコネクタにパワーオフUSB充電機能付き*30*31)、USB 2.0×4*32	
	LAN		RJ45×1	RJ45×1	
	映像入力	HDMI入力	HDMI入力端子×1[1080p/1080i/720p/480p]	–	
	サウンド関連	マイク入力*33	ステレオミニジャック×1	ステレオミニジャック×1	
		ヘッドフォン出力	ステレオミニジャック×1	ステレオミニジャック×1	
		ライン出力	ヘッドフォン出力と共用	ヘッドフォン出力と共用	
	メモリーカードスロット		SDメモリーカード(SDHCメモリーカード、SDXCメモリーカード)スロット×1*34*35*46	SDメモリーカード(SDHCメモリーカード、SDXCメモリーカード)スロット×1*34*35*36	
	TV		地上デジタル・BS・110度CSデジタル放送アンテナ入力端子×1、B-CASカードスロット×1	地上デジタル・BS・110度CSデジタル放送アンテナ入力端子×1、miniB-CASカードスロット×1	
外形寸法	本体(突起部除く)		563(W)×280(D)×480(H)mm (ディスプレイ最小傾斜(直立)時) 577(W)×390(D)×469(H)mm (本体可動範囲寸法)	527(W)×190(D)×432(H)mm (ディスプレイ最小傾斜時) 527(W)×270(D)×415(H)mm (ディスプレイ最大傾斜時)	
	キーボード		386(W)×146(D)×27.2(H)mm	386(W)×146(D)×27.2(H)mm	
	リモコン		67.5(W)×196.5(D)×22(H)mm	67.5(W)×196.5(D)×22(H)mm	
質量	本体*37		約14.1kg	約9.6kg	約8.8kg
	キーボード／マウス／リモコン		約660g*38／約65g*38／約175g*38	約660g*38／約65g*38／約175g*38	
電源			AC100V±10%、50/60Hz	AC100V±10%、50/60Hz	
消費電力	標準時*39／最大時／スリープ時		約52W／約120W／約4W※、※ぱっと観テレビ クイックモード設定時*40:約6.8W	約35W／約65W／約1.5W	
省エネ法に基づくエネルギー消費効率*41			–*42	T区分 0.049(AAA)	T区分 0.095(AA)
PCグリーンラベル(Ver. 13)*43			★★☆	★★☆	
電波障害対策			VCCI ClassB	VCCI ClassB	
温湿度条件			10～35℃、20～80%(ただし結露しないこと)	10～35℃、20～80%(ただし結露しないこと)	
オフィスアプリ(インストールされている他のアプリはP.11をご覧ください)			Microsoft Office Home and Business 2013*44	Microsoft Office Home and Business 2013*44	Microsoft Office Home and Business 2013*44
主な添付品			マニュアル*45、ACアダプタ、B-CASカード、無線リモコン、乾電池(単三アルカリ:6本 キーボード・マウス・リモコン用)	マニュアル*45、ACアダプタ、miniB-CASカード、無線リモコン、乾電池(単三アルカリ:6本 キーボード・マウス・リモコン用)	

上記の内容は本体のハードウェアの仕様であり、オペレーティングシステム、アプリによっては、上記のハードウェアの機能をサポートしていない場合があります。

*1:日本語版です。添付のアプリは、インストールされているOSでのみご利用になれます。別売のOSをインストールおよびご利用になることはできません。*2:ネットワークでドメインに参加する機能はありません。*3:DMIはDirect Media Interfaceの略です。*4:増設メモリは、PC-ACME060C (8GB) を推奨します。*5:他メーカ製の増設メモリの装着は、動作を保証するものではありません。他メーカ製品との接続は各メーカにご確認の上、お客様の責任において行ってくださるようお願いいたします。*6:実際にOSが使用可能な領域は一部制限されます。*7:メインメモリの一部をグラフィックスメモリとして使用します。*8:メモリ増設した場合、容量が異なるメモリを増設すると、少ないメモリに合わせた容量でデュアルチャネル動作となり、容量差分がシングルチャネル動作となります。*9:最大メモリ容量にする場合、本体に標準実装されているメモリを取り外して別売の増設メモリ (8GB) を2枚実装する必要があります。*10:ISO13406-2の基準にしたがって、副画素 (サブピクセル) 単位で計算しています。*11:ディスプレイの最大解像度より小さい解像度を選択した場合、拡大表示機能によって文字や線などの太さが不均一になることがあります。*12:最高解像度以外の解像度ではアスペクト比 (画面縦横比) を保つために画面の左右または上下左右が黒表示となる場合があります。擬似的に画素を拡大して表示しているため文字などの線がぼやけて表示される場合があります。*13:グラフィックスメモリは、メインメモリを使用します。*14:パソコンの動作状況により、使用可能なメモリ容量、グラフィックスメモリ容量が変化します。また本機のハードウェア構成、アプリ構成、BIOSおよびディスプレイドライバの更新によりグラフィックスメモリの最大値が変わる場合があります。搭載するメインメモリの容量によって利用可能なグラフィックスメモリの最大値は異なります。利用可能なグラフィックスメモリの最大値とは、OS上で一時的に使用する共有メモリやシステムメモリを含んだ最大の容量を意味します。*15:1GBを10億バイト、1TBを1兆バイトで計算した場合の数値です。*16:初回起動直後にWindowsシステムから認識される容量です。Cドライブ、Dドライブ以外の容量は、再セットアップ用領域として占有されます。なお、開発段階の測定値であり、本商品の空き容量と若干異なる場合があります。*17:ブルーレイディスクの再生はアプリを用いているため、ディスクによっては操作および機能に制限があったり、CPU負荷などのハードウェア資源の関係で音飛びや映像がコマ落ちする場合があります。*18:FR-Portとはヤマハ特許の低音再生技術です。*19:YAMAHA製 AudioEngine™は本体内蔵スピーカ専用の機能です。ヘッドフォンなどの外部機器では動作しません。*20:ぱっと観テレビは、データ放送、双方向サービスには対応していません。*21:出荷時の解像度／色数以外では下記機能を利用できません。クローンモードによる画面出力には対応していません。*22:BS・110度CSデジタル放送用のアンテナへの電源供給機能がありません。別途、電源供給器が必要になる場合があります。詳細は、ホームページ (http://121ware.com/catalog/dtv/)で、事前にご確認ください。*23:金属製の机の上などで使用した場合に、動作に影響することがあります。本製の机などの上でのご利用をおすすめします。*24:キーボードの電池寿命は、アルカリ電池で使用した場合、約2年です (1日8時間、週5日ご使用された場合。なお、ご使用方法、環境条件によって異なる場合があります)。*25:使用可能な最大距離は約10m、推奨動作距離は約3mにむけて (ただし、ご使用の環境条件や方法により異なります)。*26:マウスの電池寿命は、アルカリ電池で使用した場合、約10ヵ月です (1日8時間、週5日ご使用された場合。なお、ご使用方法、環境条件によって異なる場合があります)。*27:使用するアプリによって動作が異なったり、使用できないことがあります。*28:ご使用時は、側面にあるスイッチを切り替えてご使用ください。タッチパッドリモコンの電池寿命は、アルカリ電池で使用した場合、約10ヵ月です (タッチパッド側を1日8時間、週5日ご使用された場合。なお、ご使用方法、環境条件によって異なる場合があります)。*29:接続したUSB 3.0対応機器の転送速度は最大5Gbps (理論値) です。また、接続したUSB 2.0対応機器の転送速度は最大480Mbps (理論値) です。*30:電源に接続している場合のみ使えます。*31:パワーオフUSB充電機能に対応したコネクタは1つにつきます。お使いの携帯端末や周辺機器によっては、パワーオフUSB充電機能を使用できない場合があります。*32:ハイパワーデバイスなどのUSB対応機器を背面のUSB 2.0コネクタに接続して動作しなかった場合は、本体側面のUSB 3.0コネクタをご利用ください。*33:パソコン用マイクとして市販されているコンデンサマイクやヘッドセットを推奨します。*34:「マルチメディアカード (MMC) 」はご利用できません。すべてのSDメモリーカード、SDメモリーカード対応機器との動作を保証するものではありません。*35:「SDメモリーカード」「SDHCメモリーカード」「SDXCメモリーカード」は、著作権保護機能 (CPRM) に対応しています。「SDIOカード」には対応しておりません。「miniSDカード」「microSDカード」をご使用の場合には、SDカード変換アダプタをご利用ください。microSDカード→miniSDカード変換アダプタ→SDカード変換アダプタの2サイズ変換には対応しておりません。詳しくは「miniSDカード」「microSDカード」の取扱説明書をご覧ください。*36:高速転送規格 [UHS-I] に対応しています。実際のデータ転送速度は、カード性能、ファイルサイズ等の利用環境により異なります。なお、SDカード変換アダプタを利用した場合、高速転送規格 [UHS-I] はサポートしておりません。*37:主な付属品を含みません。*38:乾電池の質量は含まれておりません。*39:出荷構成 (添付品、周辺機器の接続なし) でOSを起動させた状態での測定値です。*40:ぱっと観テレビの初期設定後、クイックモードに変更されます。なお、省電力モードに変更することも可能です。*41:エネルギー消費効率とは、省エネ法で定める測定方法にしたがって測定される消費電力を、省エネ法で定める複合理論性能 (単位 ギガ演算) で除したものです。2011年度基準で表示しております。省エネ基準達成率の表示語Aは達成率100%以上200%未満、AAは達成率200%以上500%未満、AAAは達成率500%以上を示します。*42:本製品は省エネ法の対象外です。*43:PC3R [PCグリーンラベル制度] の審査基準を満たしています。環境性能レーティング (星マーク) とは、加点項目の達成状況に応じて格付けしたものです。★☆☆は達成率35%未満、★★☆は35%以上70%未満、★★★は70%以上を示します。詳細は、ホームページ (http://www.pc3r.jp)をご覧ください。*44:Office Home and Business 2013 Service Pack 1 (SP1) を搭載)します。マニュアルを添付しています。*45:マニュアルの一部はWeb参照が必要になります。*46:発売時の測定値であり、本商品の空き容量と若干異なる場合があります。*47:1GBは1024³バイト換算値です。*48:外付けハードディスクの動作確認済み機器に関しましては、ホームページ (http://121ware.com/catalog/hddlist/) をご覧ください。*49:ぱっと観テレビの場合は、データ放送を利用することはできません。録画 (保存) 時間はめやすであり、録画 (保存) する先 (ハードディスク、BD/DVD、SDメモリーカード) の空き容量や、録画 (保存) する番組によって変動します。*50:ケーブルテレビ会社経由で地上デジタル放送を受信する場合、再配信されている地上デジタル放送信号が同一周波数パススルー方式および周波数変換パススルー方式の場合は地上デジタル放送を視聴可能です。その他の方式 (トランスモジュレーション方式など) では視聴できません。再配信されている地上デジタル放送の方式に関しては、ご利用のケーブルテレビ会社にご確認ください。*51:ケーブルテレビ会社経由でBSデジタル放送や110度CSデジタル放送が受信できるかどうかは、ケーブルテレビ会社により異なります。ご利用のケーブルテレビ会社にご確認ください。*52:ぱっと観テレビは、データ放送、双方向サービスには対応しています。*53:双方向サービスは、LAN回線を使用して利用できます。なお、本機は高速転送規格 [UHS-I] 及び [UHS-II] に対応しています。実際のデータ転送速度は、カード性能、ファイルサイズ等の利用環境により異なります。なお、SDカード変換アダプタを利用した場合、高速転送規格 [UHS-I]、[UHS-II] はサポートしておりません。

▶ワイヤレスLAN仕様

	LaVie Z	LaVie L	VALUESTAR N	VALUESTAR S
対応機種	PC-LZ750SSB-E3、PC-LZ550SSB-E3	PC-LL750SS-E3シリーズ	PC-VN770SS-E3シリーズ	PC-VS570SS-E3シリーズ PC-VS370SS-E3シリーズ
		LaVie S PC-LS700SS-E3シリーズ PC-LS350SS-E3シリーズ	VALUESTAR S	
モデル名称	11ac対応ワイヤレスLAN			
規格*W1	IEEE802.11ac/a/b/g/n準拠 Wi-Fi Direct™準拠			
周波数帯域(チャンネル・バンド)	2.4GHz帯 (1～13ch) 5GHz帯 (W52/W53/W56) *W2			
通信速度*W3 送信	最大867Mbps (11ac接続時)、最大300Mbps (11n接続時)			
通信速度*W3 受信	最大867Mbps (11ac接続時)、最大300Mbps (11n接続時)			
セキュリティ*W4	WPA-PSK (TKIP/AES)、WPA2-PSK (AES)、WEP (64/128bit)			
機能	Intel® WiDi*W5	–		

*W1:同じ規格同士でのみ通信が可能です。Wi-Fi Direct™対応機器をご利用の際は、必ずご購入前に接続の可否と対応機能をご確認ください。*W2:W52/W53ワイヤレスLANの使用は、電波法令により屋内に限定されます。W52/W53/W56は一般社団法人 電子情報技術産業協会による表記です。詳細に関しては、ホームページ (http://home.jeita.or.jp/page_file/20130401141308_ZV1W9IXY.jg.pdf)をご覧ください。*W3:通信速度は規格上の理論値であり、実際のデータ転送速度を示すものではありません。接続対象機器、電波環境、周囲の障害物、設置環境、使用状況、ご使用のアプリ、OSなどによっても通信速度、通信距離に影響する場合があります。接続先のワイヤレスLAN機器の仕様により、接続時の速度が異なります。*W4:WPA-PSK (TKIP) とWEPはIEEE802.11a/b/g時のみ対応可能です。WEPでユーザが設定可能な鍵長は、それぞれ40/104bitです。*W5:インテル® WiDiを使用するには、Windows 8.1に対応したワイヤレスディスプレイアダプタを別途購入する必要があります (接続可能なディスプレイはワイヤレスディスプレイアダプタの仕様をご確認ください。アダプタにより初回接続時にファームウェアのアップデート対応が必要な場合があります)。インテル® WiDiアダプタのアナログ出力を使用する場合は、HDCP (High-bandwidth Digital Content Protection) 規格に対応したブルーレイ (BD) やAVCREC (DVD) などの視聴はできません (パソコンの画面と同じ解像度に限定されます)。インテル® WiDiは、解像度：1280×720～1920×1080 (30fps) (画面表示を複製して表示中はパソコンの画面と同じ解像度に限定されます) に対応していますが、接続するテレビ (モニタ) によっては表示できない場合がありますので、インテル® WiDiアダプタをご購入前にテレビ (モニタ) がサポートできる解像度をご確認ください。インテル® WiDiの映像、音声出力は、パソコンの画面、スピーカで再生する場合に比べ0.3秒程度の遅延があります。インテル® WiDi使用中の音声はインテル® WiDi側でのみ再生可能です。再生する動画コンテンツ [特に高画質1280×720 (30fps) 以上] によっては、パソコンの画面、スピーカで再生する場合に比べ映像の低下 (動画のカクツキ・コマ飛びや色飛び) がみられる場合があります。特に映像再生負荷が高いものは、画像が乱れたり音声が途切れたりします。*W6:Bluetooth®機能はBluetooth® Ver 2.0/2.1/3.0/4.0 (Bluetooth® Smart Device機能) 規格との互換があります。すべてのBluetooth®機器に対して動作を保証するものではありません。High Speed機能には対応しておりません。接続先のBluetooth®機器も同じ機能に対応している必要がありますので、必ずご購入前に接続の可否と対応機能をご確認ください。*W7:通信速度はEDR (Enhanced Data Rate) 対応機器同士の規格による速度 (規格値)

▶Bluetooth®仕様

	LaVie Z	LaVie L	VALUESTAR N
対応機種	PC-LZ750SSB-E3 PC-LZ550SSB-E3	PC-LL750SS-E3シリーズ	PC-VN770SS-E3シリーズ
		LaVie S PC-LS700SS-E3シリーズ PC-LS350SS-E3シリーズ	VALUESTAR S PC-VS570SS-E3シリーズ PC-VS370SS-E3シリーズ
モデル名称	Bluetooth® テクノロジー本体内蔵(Ver.4.0)		
準拠規格*W6	Bluetooth® Core Specification-Ver.4.0準拠 ・Bluetooth® Smart Ready		
周波数帯域	2.4GHz帯域 (2.4～2.4835GHz)		
変調方式	周波数ホッピングスペクトラム拡散 (FH-SS) 方式		
通信速度*W7	最大3Mbps		
送信出力	Power Class2*W8		
プロファイル*W9	SPP(Serial Port Profile)・(Client/Server)、DUN(Dial-up Networking Profile)・(Data Terminal)、FAX(Fax Profile)・(Gateway)、SYN(Synchronization Profile)・(Client/Server)、OPP(Object Push Profile)・(Client/Server)、PAN(Personal Area Network Profile)・(PAN User)、FTP(File Transfer Profile)・(Client/Server)、BIP(Basic Imaging Profile)・(Responder/Initiator)、HID(Human Interface Device Profile)・(Host)、HCRP(Hardcopy Cable Replacement Profile)・(Server)、HFP(Hands Free Profile)・(Audio Gateway/Hands-Free)、A2DP(Advanced Audio Distribution Profile)・(Source)、AVRCP(Audio/Video Remote Control Profile)・(Target/Controller)、HOGP(HID over GATT Profile)・(Report Host)、PBAP(Phone Book Access Profile)・(PSE)、HSP(Headset Profile)・(Audio Gateway)、PXP(Proximity Profile)・(Find Me Profile)・(Locator)、PXP(Proximity Profile)・(Monitor)	SPP(Serial Port Profile)・(Client/Server)、DUN(Dial-up Networking Profile)・(Data Terminal)、SYN(Synchronization Profile)・(Client/Server)*W10、OPP(Object Push Profile)・(Client/Server)、PAN(Personal Area Network Profile)・(PAN User)、FTP(File Transfer Profile)・(Client/Server)、HID(Human Interface Device Profile)・(Host)、HCRP(Hardcopy Cable Replacement Profile)・(Client)、HFP(Hands Free Profile)・(Audio Gateway/Hands-Free)*W10、A2DP(Advanced Audio Distribution Profile)・(Source/Sink)*W10、AVRCP(Audio/Video Remote Control Profile)・(Target/Controller)、HOGP(HID over GATT Profile)・(Report Host)、PBAP(Phone Book Access Profile)・(PSE)、HSP(Headset Profile)・(Audio Gateway)、PXP(Proximity Profile)・(Find Me Profile)・(Locator)*W10、HOGP(HID over GATT Profile)・(Host)、GAP(Generic Access Profile)、SDAP(Service Discovery Application Profile)、DIP(Device ID Profile)	SPP(Serial Port Profile)・(Client/Server)、DUN(Dial-up Networking Profile)・(Data Terminal)、SYN(Synchronization Profile)・(Client/Server)、OPP(Object Push Profile)・(Client/Server)、PAN(Personal Area Network Profile)・(PAN User)、FTP(File Transfer Profile)・(Client/Server)、HID(Human Interface Device Profile)・(Host)、HCRP(Hardcopy Cable Replacement Profile)・(Client)、HFP(Hands Free Profile)・(Audio Gateway/Hands-Free)、A2DP(Advanced Audio Distribution Profile)・(Source/Sink)、AVRCP(Audio/Video Remote Control Profile)・(Target/Controller)、HOGP(HID over GATT Profile)・(Report Host)、PBAP(Phone Book Access Profile)・(PSE)、HSP(Headset Profile)・(Audio Gateway)、PXP(Proximity Profile)・(Find Me Profile)・(Locator)、FMP(Find Me Profile)・(Find Me Locator)、HOGP(HID over GATT Profile)・(Host)、GAP(Generic Access Profile)、SDAP(Service Discovery Application Profile)、DIP(Device ID Profile)

です。接続対象機器、電波環境、周囲の障害物、設置環境、使用状況、ご使用のアプリ、OS など)によっても通信速度、通信距離に影響する場合があります。ワイヤレスLAN機能を同時に使用する場合は、接続機器の動作および通信速度に影響が出る場合があります。*W8:規格上の電波出力クラスです。通信距離は最大約10mで使用してください (10m以内でもデータ通信タイミングを必要とする音楽データ通信等は音飛びが発生する場合があります)。*W9:同じプロファイルかつ機能に対応した機器が利用できます。機器によっては詳細仕様が異なるためすべての機能を利用できない場合があります。*W10:機能によっては利用するためにセットアップが必要になる場合があります。

▶TV仕様[受信機能]

対応機種			VALUESTAR N PC-VN770SS-E3シリーズ	VALUESTAR S PC-VS570SS-E3シリーズ、PC-VS370SS-E3シリーズ
テレビ受信機能	チューナ		[地上・BS・110度CSデジタル]チューナ	
		チューナ数	3個(1個は、ぱっと観テレビの視聴専用)	1個
	対応する放送の種類		地上デジタル放送*T1、BSデジタル放送*T2、110度CSデジタル放送*T2	
	CATVパススルー対応		対応帯域:全帯域(VHF・MID・SHB・UHF)	
	字幕放送		対応	
	データ放送		対応*T3	対応
	双方向サービス*T4		対応*T3	対応
	EPG(電子番組表)		対応	

[外でもVIDEO] *T5*T26

画質(解像度)	字幕表示対応	SDメモリーカード*T6*T27 保存時間(めやす) 64GB	32GB	16GB	8GB	4GB
SD画質(640×360)	×	約121時間	約60時間	約30時間	約15時間	約7時間
ワンセグ画質(320×180)	×	約229時間	約114時間	約57時間	約28時間	約14時間

[ハードディスクへの録画時間] *T5

録画モード			ビットレート*T6	1時間あたりの録画に必要なハードディスク容量*T7*T8	字幕表示対応	本体内蔵ハードディスク 最大録画時間(最大録画容量)(めやす)*T8*T10 VALUESTAR N PC-VN770SS-E3シリーズ (約2676GB)	VALUESTAR S PC-VS570SS-E3シリーズ (約814GB)	VALUESTAR S PC-VS370SS-E3シリーズ (約820GB)	外付けハードディスク*T9 録画時間(想定録画容量*T11)(めやす) 約2TB*T12	約1TB*T12
ダイレクト*T13	BS・110度CSデジタルハイビジョンテレビ放送		約24Mbps	約10.1GB	○	約265時間	約80時間	約81時間	約180時間	約80時間
	BS・110度CSデジタル標準テレビ放送		約11Mbps	約4.7GB	○	約579時間	約175時間	約177時間	約390時間	約190時間
	地上デジタルハイビジョンテレビ放送		約17Mbps	約7.2GB	○	約374時間	約113時間	約114時間	約250時間	約120時間
	地上デジタル標準テレビ放送		約8Mbps	約3.4GB	○	約797時間	約242時間	約244時間	約540時間	約260時間
ファイン*T13			約8Mbps	約3.4GB	○	約797時間	約242時間	約244時間	約540時間	約260時間
ファインロング*T13			約4Mbps	約1.7GB	○	約1595時間	約484時間	約488時間	約1090時間	約530時間
セミファインロング		VALUESTAR N*T13	約1.5Mbps	約650MB	○	約4256時間	–	–	約2910時間*T13	約1430時間*T13
		VALUESTAR S*T16	約2.4Mbps	約1.0GB	○	–	約808時間	約814時間	約1820時間*T16	約890時間*T16
ロング*T17			約2Mbps	約900MB	○	約3191時間	約970時間	約977時間	約2180時間	約1070時間
スーパーロング(VALUESTAR Nのみ)*T17			約1.2Mbps	約520MB	○	約5320時間	–	–	約3640時間	約1790時間

[ディスク(BD/DVD)への保存時間] *T5

ディスク	保存形式			字幕表示対応	保存時間 (めやす) 1層／2層／3層 ブルーレイディスクドライブ (DVDスーパーマルチドライブ機能付き) (BDXL™ 対応) 搭載モデル VALUESTAR N PC-VN770SS-E3シリーズ	VALUESTAR S PC-VS570SS-E3シリーズ	DVDスーパーマルチドライブ搭載モデル PC-VS370SS-E3シリーズ
BD-R (1層／2層)、BD-R XL (3層)、BD-RE (1層／2層)、BD-RE XL (3層) *T18	BD-AV形式 *T23	ダイレクト*T13	BS・110度CSデジタルハイビジョンテレビ放送	○	約2時間10分／約4時間20分／約8時間30分		–
			BS・110度CSデジタル標準テレビ放送	○	約4時間40分／約9時間30分／約19時間		–
			地上デジタルハイビジョンテレビ放送	○	約3時間／約6時間／約12時間		–
			地上デジタル標準テレビ放送	○	約6時間30分／約13時間／約26時間		–
		ファイン*T13		○	約6時間30分／約13時間／約26時間		–
		ファインロング*T13		○	約13時間／約27時間／約54時間		–
		セミファインロング	VALUESTAR N	○	約34時間／約70時間／約141時間*T13	–	–
			VALUESTAR S	○	–	約22時間／約45時間／約92時間*T30	–
		ロング*T17		○	約27時間／約55時間／約111時間		–
		スーパーロング(VALUESTAR Nのみ)*T17		○	約41時間／約79時間／約168時間	–	–
		1ディスクダビング*T20		○	ディスクの空き容量によって、保存時間は異なります。*T21		–
DVD-R (1層／2層) *T22	AVCREC形式 *T23	ファイン*T13		○	約1時間10分／約2時間1分		–
		ファインロング*T13		○	約2時間30分／約4時間40分		–
		セミファインロング	VALUESTAR N	○	約6時間30分／約12時間*T13	–	–
			VALUESTAR S	○	–	約4時間10分／約8時間*T30	–
		ロング*T17		○	約5時間／約9時間30分		–
		スーパーロング(VALUESTAR Nのみ)*T17		○	約7時間30分／約14時間30分	–	–
		1ディスクダビング*T20		○	ディスクの空き容量によって、保存時間は異なります。*T21		–
	DVD-VR形式 *T17*T24*T25	高画質		×	約1時間20分／約2時間20分		–
		標準画質		×	約2時間30分／約4時間40分		–
		長時間		×	約5時間／約9時間		–
		1ディスクダビング		×	最長約5時間*T21／最長約9時間*T21		–
DVD-RAM (片面4.7GB*T12) *T22	AVCREC形式 *T23	ファイン*T13		○	約1時間10分		–
		ファインロング*T13		○	約2時間30分		–
		セミファインロング	VALUESTAR N	○	約6時間30分*T13	–	–
			VALUESTAR S	○	–	約4時間10分*T30	–
		ロング*T17		○	約5時間		–
		スーパーロング(VALUESTAR Nのみ)*T17		○	約7時間30分	–	–
		1ディスクダビング*T20		○	ディスクの空き容量によって、保存時間は異なります。*T21		–
	DVD-VR形式 *T17*T24*T25	高画質		×	約1時間10分		–
		標準画質		×	約2時間20分		–
		長時間		×	約5時間		–
		1ディスクダビング		×	最長約5時間*T21		–

5.1chサラウンド放送の音声は、ステレオ2chに変換して出力します。ぱっと観テレビの場合は、データ放送、双方向サービスには対応していません。SmartVisionの場合、放送中の番組を視聴しているときに、あとで、ダイレクトモードやハードディスクに録画した番組を再生している途中以外は、データ放送を利用することはできません。録画 (保存) 時間はめやすであり、録画 (保存) する先 (ハードディスク、BD/DVD、SDメモリーカード) の空き容量や、録画 (保存) する番組によって変動します。*T1:ケーブルテレビ会社経由で地上デジタル放送を受信する場合、再配信されている地上デジタル放送信号が同一周波数パススルー方式および周波数変換パススルー方式の場合は地上デジタル放送を視聴可能です。その他の方式 (トランスモジュレーション方式など) では視聴できません。再配信されている地上デジタル放送の方式に関しては、ご利用のケーブルテレビ会社にご確認ください。*T2:ケーブルテレビ会社経由でBSデジタル放送や110度CSデジタル放送が受信できるかどうかは、ケーブルテレビ会社により異なります。ご利用のケーブルテレビ会社にご確認ください。*T3:ぱっと観テレビは、データ放送、双方向サービスには対応していません。*T4:双方向サービスは、LAN回線を使用して利用できます。なお、本機はモデム機能を搭載していないため、電話回線を使用しての利用はできません。*T5:ぱっと観テレビまたは未対応になります。*T6:録画する番組により、ビットレートはこの値を基準にして上下に変動します。*T7:録画するTV番組により必要なハードディスク容量は変動します。*T8:容量は、1MB=1024²バイト、1GB=1024³バイト換算値です。*T9:外付けハードディスクの動作確認済み機器に関しましては、ホームページ (

EDION エディオン

2014夏モデル　2014.5

NECがおすすめする Windows 8.

NEC VALUESTAR

COLOR VARIATION!

クランベリーレッド　ファインホワイト
ファインブラック

電源ONから
約2秒でテレビが観られる!

ぱっと観テレビ

大迫力サウンド!!
YAMAHA
サウンドシステム

エディオンなら安心の
メーカー保証3年間
さらに
エディオンカード会員様なら
2年間延長*1の

5年間長期保証

VALUESTAR N

PC-VN770SS-E3シリーズ

VALUESTAR S
PC-VS570SS-E3シリーズ
PC-VS370SS-E3シリーズ

※アプリやデバイスは、国により異なります。
※1：2年間延長保証は、エディオンのサービスです。

ご用命は充実したサービスの当店へ

販売元　株式会社エディオン
〒530-0003 大阪府大阪市北区堂島一丁目5番17号（堂島グランドビル）

製造元　NECパーソナルコンピュータ株式会社
〒141-0032 東京都品川区大崎一丁目11-1（ゲートシティ大崎ウエストタワー）

仕事 さくさく、遊び とことん。　Windows 8

このカタログの記載内容は2014年5月現在のものです。
Cat.No.1016　14050349ADDN